

우리동네 복지맵

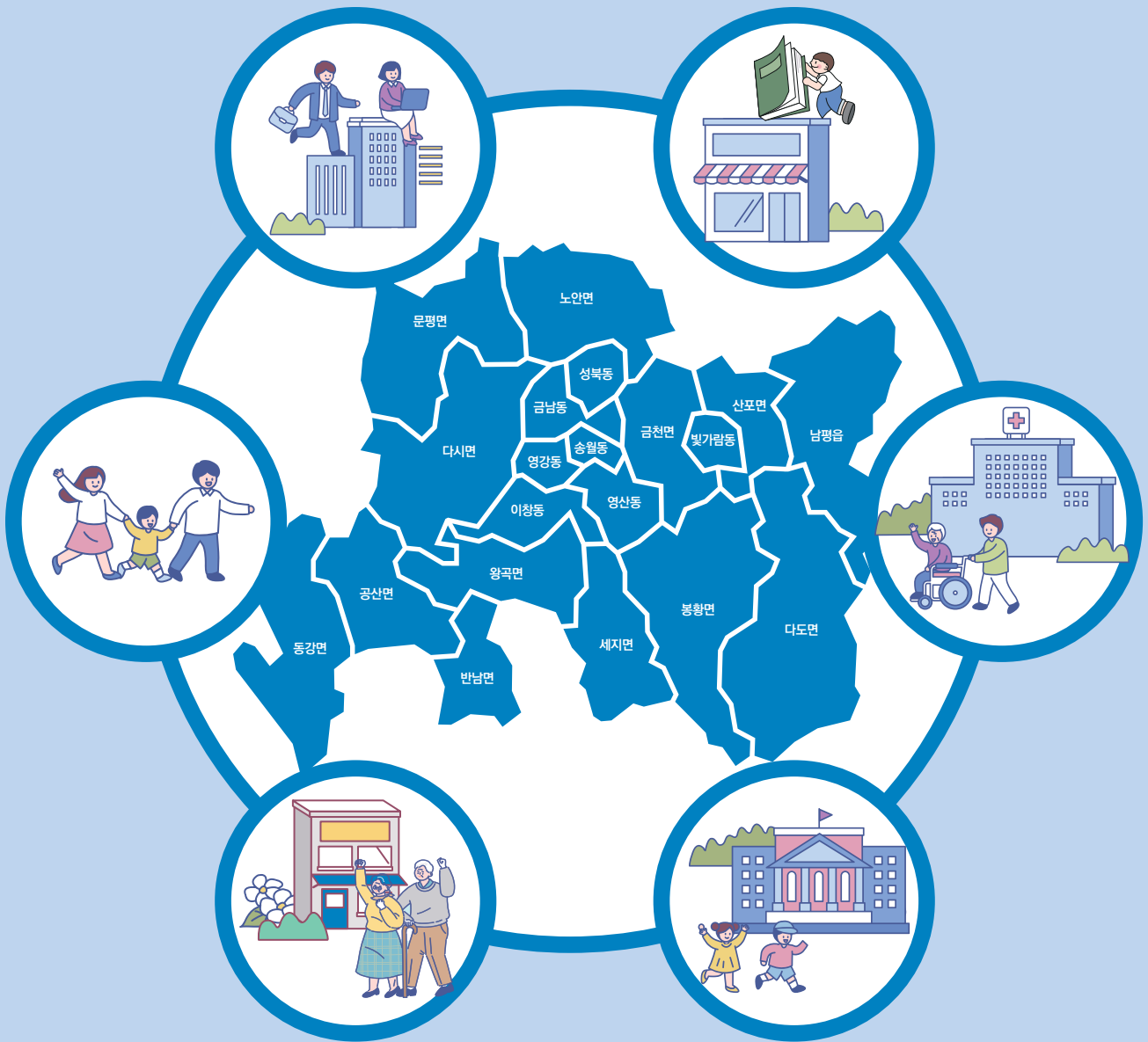

있는 복지, 주는 복지, 나누는 복지
행복 복지도시 나주



'2025년 영산강 축제' 연꽃 데크길과 징검다리

알아두면 쓸모있는 나주시 행정번호

*나주랑 민원콜센터 ☎ 061-339-8114

읍면동 행정복지센터(맞춤형복지팀)

- 남 평 읍 | 061-339-3507~12
- 세 지 면 | 061-339-3612~6
- 왕 곡 면 | 061-339-3637~41
- 반 남 면 | 061-339-3661~4
- 공 산 면 | 061-339-3686~9
- 동 강 면 | 061-339-3537~42
- 다 시 면 | 061-339-3715~9
- 문 평 면 | 061-339_3745~49
- 노 안 면 | 061-339-3773~7
- 금 천 면 | 061-339-3563~8
- 산 포 면 | 061-339-3601~5
- 다 도 면 | 061-339-3787~90
- 봉 황 면 | 061-339-3823~6
- 송 월 동 | 061-339-3837~40
- 영 강 동 | 061-339-3861~6
- 금 남 동 | 061-339-3883~7
- 성 북 동 | 061-339-3901~7
- 영 산 동 | 061-339-3917~21
- 이 창 동 | 061-339-3942~8
- 빛가람동 | 061-339-3961~8



CONTENTS

남평읍	06	산포면	50
세지면	12	다도면	54
왕곡면	16	봉황면	58
반남면	20	송월동	62
공산면	24	영강동	68
동강면	28	금남동	74
다시면	32	성북동	80
문평면	36	영산동	86
노안면	40	이창동	92
금천면	46	빛가람동	96

남평읍

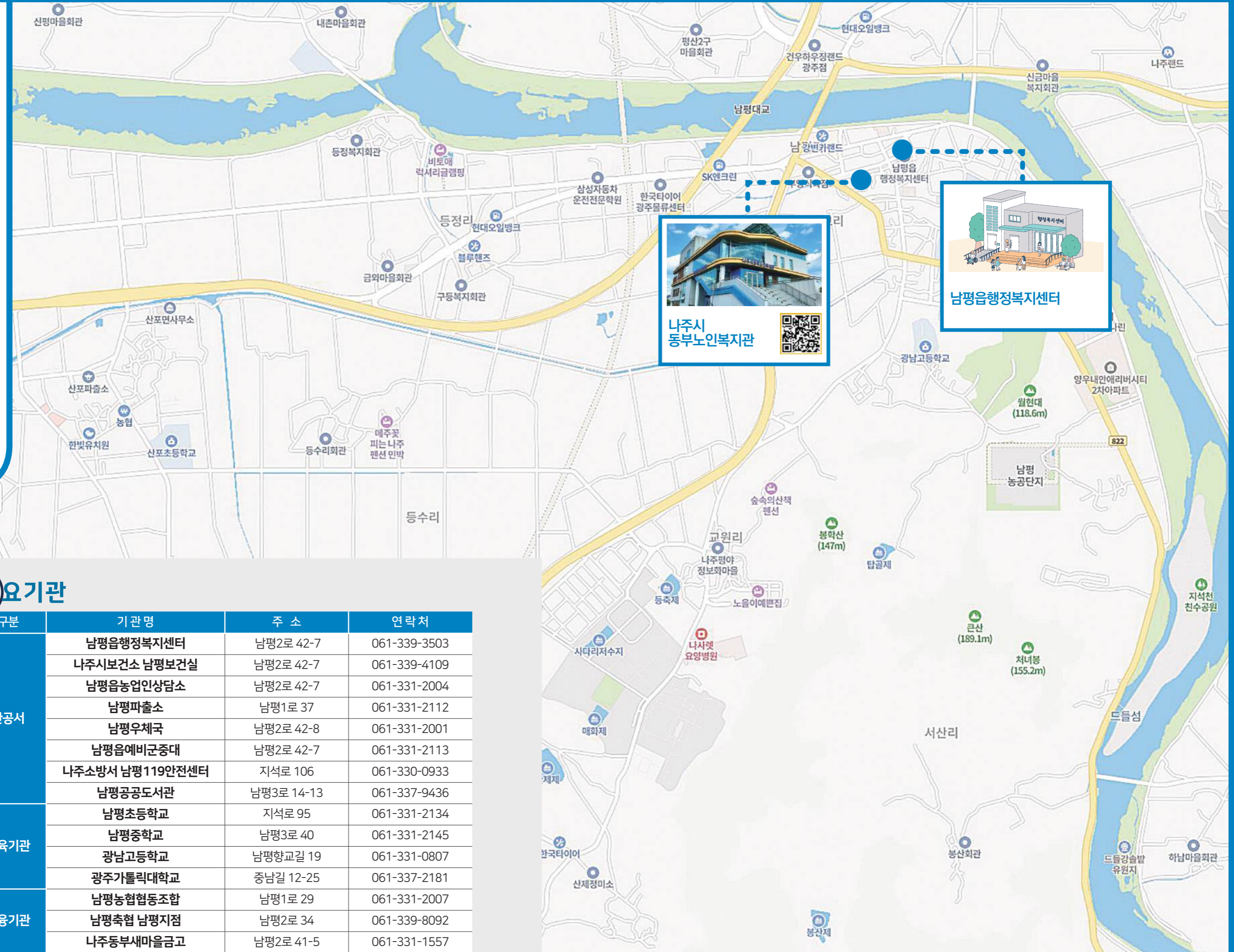

주요기관

구분	기관명	주소	연락처
관공서	남평읍행정복지센터	남평2로 42-7	061-339-3503
	남주시보건소 남평보건실	남평2로 42-7	061-339-4109
	남평읍농업인상담소	남평2로 42-7	061-331-2004
	남평파출소	남평1로 37	061-331-2112
	남평우체국	남평2로 42-8	061-331-2001
	남평읍예비군중대	남평2로 42-7	061-331-2113
	남주소방서 남평 119안전센터	지석로 106	061-330-0933
교육기관	남평공공도서관	남평3로 14-13	061-337-9436
	남평초등학교	지석로 95	061-331-2134
	남평중학교	남평3로 40	061-331-2145
	광남고등학교	남평향교길 19	061-331-0807
금융기관	광주가톨릭대학교	중남길 12-25	061-337-2181
	남평농협동조합	남평1로 29	061-331-2007
	남평축협 남평지점	남평2로 34	061-339-8092
	남주동부새마을금고	남평2로 41-5	061-331-1557

나주시동부노인복지관



기관현황

- 주 소: 나주시 지석로 31
- 연락처: 061-339-4871

이용안내

- 이용대상: 만 60세 이상 어르신
- 이용시간: 평일 09:00 ~ 17:00(주말, 공휴일 휴관)
- 구비서류: 주민등록증, 기초생활수급자 및 차상위계층 해당자는 증명서 지참
※ 본인방문접수

사업안내

- 노년사회화교육
- 상담사업
- 사회참여 및 권익증진
- 건강생활지원
- 노인일자리 및 사회활동지원

노인

기관명	대표자	연락처	주소
나주시동부노인복지관	나주시장	061-339-4871	지석로 31
다운재가노인복지센터	우현자	061-334-2119	남평2로 32-15
연희재가복지센터	박연희	061-331-5525	남평2로 40
사랑가득재가센터	이상희	061-332-6680	남평2로 5
주사랑복지센터	강명희	061-332-6966	남평1로 48
강변재가복지센터	유현정	061-820-8022	지석로 167, 202호(양우내안애)
평화의로기기	이덕호	061-336-0708	남평2로 7
도울실버타운·재가복지센터	임화신	061-332-2050	남평2로 47
이레노인복지센터	오은성	061-333-8248	남평1로 20-17
실버스토리요양원·주간보호센터	장명희	061-334-3977	봉산길 40-2
청명실버타운·주간보호센터	김향미	061-337-3400	나주호로 558-15
천사실버빌요양원	하형욱	061-331-1881	세남로 1566-3
전남노인요양원 휴	곽선희	061-334-1855	지석로 805
효담실버타운	김학중	061-334-5070	원암길 39

장애인

기관명	대표자	연락처	주소
햇님달님공동생활가정	김정호	061-337-6992	세남로 1546-13, 101동 306호(팔마코이스)
로템나무의집	이승철	061-331-6992	세남로 1546-13, 101동 102호(팔마코이스)
새벽동산의 집	김원열	061-332-0506	풍림남석길 257-42
꿈주간보호센터	윤성훈	061-333-9909	회재로 64

어린이집

기관명	대표자	연락처	주소
남평어린이집	나주시장	061-331-4599	남평2로 42-12
다송어린이집	나주시장	061-337-5626	산남로 302-16
양우리버시티어린이집	나주시장	061-331-3118	강변1길 21-31
리버시티 사과나무어린이집	손혜원	061-336-2345	지석로 167 양우내안애리버시티2차 관리동
하나린어린이집	김귀순	061-930-3770	강변2길 20 관리동(중우하나린아파트)
즐거운어린이집	김화정	061-333-6022	지석로 167 양우내안애리버시티2차 211동 102호

 지역아동센터

기관명	대표자	연락처	주소
우리지역아동센터	신정숙	061-334-2411	지석로 59, 2층
오계지역아동센터	최기출	061-337-2911	다남로 417-1
이화지역아동센터	황윤정	061-333-5066	남평2로 32-28, 105호

 작은도서관

기관명	주소
양우2차작은도서관	지석로 167(양우내안애 리버시티 2차)
오계작은도서관	다남로 417-1(오계지역아동센터)

 경로당

소재지	기관명	주소	소재지	기관명	주소
남평1리	남평여자	남평2로 42-7	오계3리	오롱	오롱길 82
남평2리	남평	남평1로 12-74	오계4리	주봉	다남로417
대교2리	대교	지석로 46	상곡리	상곡	상곡길 19
대교3리	대교3리	남평3로 35	상곡리	연곡	상곡연곡길 13
동사1리	남극당	남평3로 14-7	우산1리	인암	인암2길 4
동사1리	동사1리	동사리 331-4	우산2리	차산	차산길 18-36
동사2리	명수	남평3로 60-32	우산3리	우진	우진길 20
동사4리	중우하나린	강변2길 20	우산4리	원두	나주호로 942-15
동사6리	양우내안애	강변1길 21-31	남석1리	중남	중남길 35
동사7리	양우내안애 리버시티2차	지석로 167	남석2리	하남	하남길 38
교촌리	교촌	교원교촌길 100-9	남석3리	상남	상남길 6
교원1리	남원	원촌길 30-3	풍림1리	원암	원암길 2-9
교원2리	방축	방축2길 21-8	풍림2리	죽림	풍림죽림길 71
교원4리	팔마	세남로 1546-13	풍림3리	풍강	동촌로 233-9
서산1리	서원	서산서원길 12	노동리	노동	노동길 5-13
서산1리	하이빌	지석로186	광촌1리	광촌1리	동촌로 292-12
서산2리	봉산	봉산길 75	광촌2리	정광	광촌정광길 21
오계1리	석치	지석로 557-14	광촌3리	신촌	광촌신촌길 6
오계2리	오계	오계반계길 26	수원1리	수청	수청길 26
			수원2리	신금	동촌로 93-4

소재지	기관명	주소	소재지	기관명	주소
수원3리	금당	수원금당길 8	평산1리	어전	평산어전길 37-1
광이1리	광이	회재로 78	평산2리	평산2리	평산앞들길 36
광이2리	광이2리	회재로 11-12	평산3리	새터	평산새터길 75

 병의원·약국

기관명	대표자	전화번호	주소	기타
강변서울의원	고재웅	061-332-0600	강변2길 5-11, 201호	의원
명문플란트치과의원	진헌	061-820-7528	강변2길 5-11, 2층 203호	치과의원
장수한의원	박소영	061-331-1075	남평1로 18	한의원
조은치과의원	김용조	061-337-2755	남평1로 22, 2층	치과의원
남평신통의원	이민석	061-334-7576	남평1로 22, 남평신통의원	의원
시티가정의학과의원	임종명	061-334-8575	남평1로 23	의원
이내과의원	이봉규	061-331-7570	남평1로 28	의원
나치과의원	홍상진	061-334-2804	남평1로 28	치과의원
박한의원	박준하	061-337-0095	남평1로 46	한의원
남평의원	임동훈	061-337-0339	남평1로 55	의원
남평치과의원	심연선	061-331-0005	남평1로 55	치과의원
홍익한의원	이상현	061-331-0339	남평1로 59	한의원
우리의원	박창민	061-331-5353	남평2로 20-1, 1층(남평한의원)	의원
염영신치과의원	염영신	061-331-1275	남평2로 40	치과의원
남평연합의원	양동헌	061-334-9995	남평2로 9-1	의원
의료법인 식산의료재단 나사렛요양병원	강봉규	061-339-9900	세남로 1550	요양병원
노블요양병원	이정모	061-339-9000	세남로 1566-3	요양병원
밝은마음병원	윤우상	061-331-9900	세남로 1566-3	정신병원
강변약국	오슬기	061-930-9992	강변2길 5-11, 102호	약국
남평약국	김지훈	061-334-2261	남평1로 22, 1층	약국
솔약국	김현정	061-332-0116	남평1로 23	약국
성모약국	김미정	061-333-8773	남평1로 28	약국
한솔약국	민선기	061-331-7889	남평1로 55	약국
건강약국	임경신	061-333-5210	남평2로 14	약국
유한약국	유승정	061-331-2235	남평2로 50-1	한약국

세지면

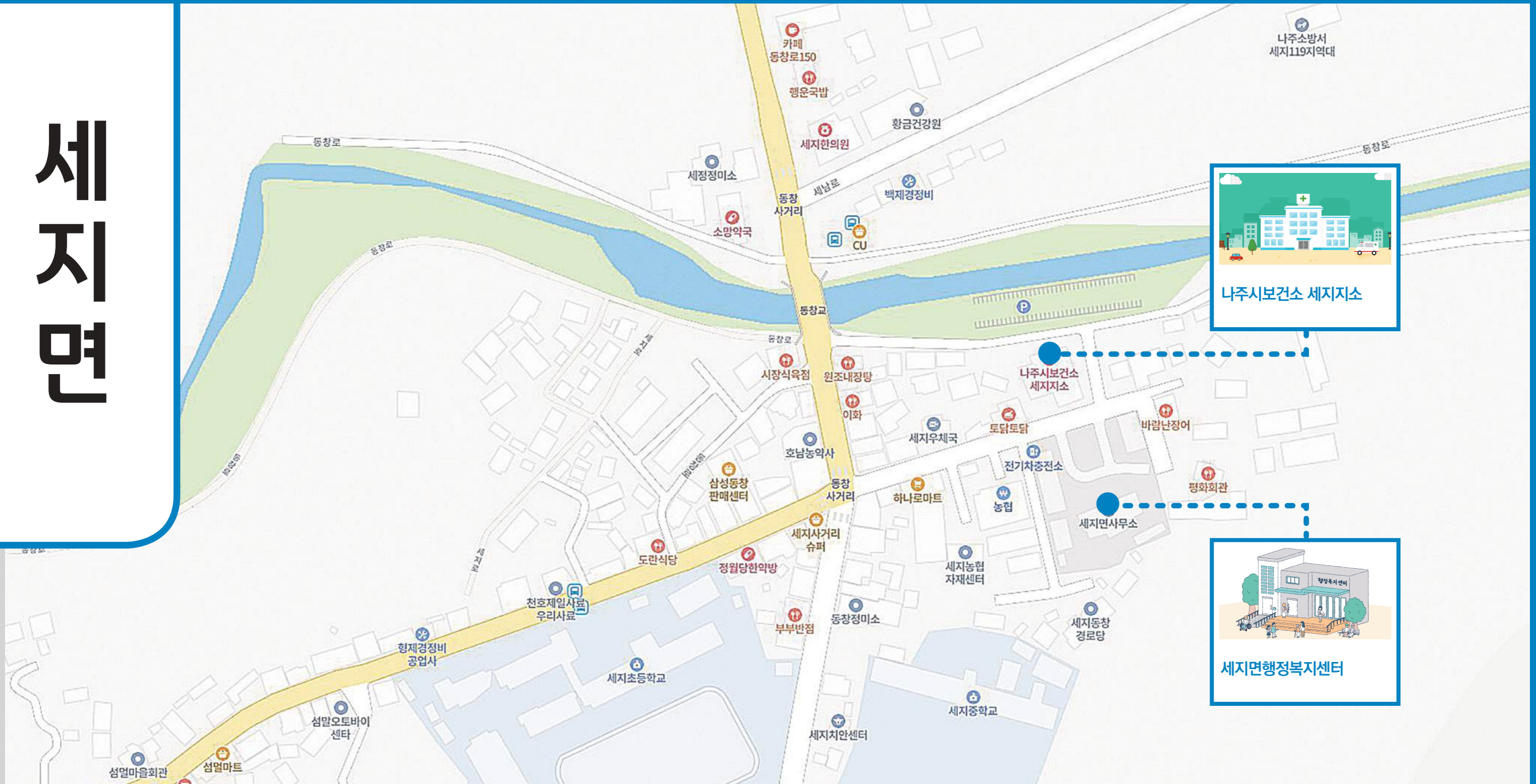

주요기관



구분	기관명	주소	연락처
관공서	세지면행정복지센터	동창로 130-12	061-339-3609
	나주시보건소세지지소	동창로 130-11	061-339-4112
	세지면농업인상담소	동창로 133	061-331-5030
	세지치안센터	동창로 120	061-331-5112
교육기관	세지우체국	동창로 130-5	061-332-5002
	세지초등학교	동창로 111	061-331-2959
	세지중학교	동창로 112	061-331-5506
금융기관	세지농협협동조합	동창로 130-2	061-331-5080

노인

기관명	대표자	연락처	주소
보화노인복지센터	노양심	061-333-4009	동창로 111-5
공감재가복지센터	민병훈	070-4833-3513	동창로 127
행복의집	이춘형	061-336-0822	부덕금계길 14

지역아동센터

기관명	대표자	연락처	주소
세지지역아동센터	노신철	061-333-2808	동창로 132, 2층

작은도서관

기관명	주소
화탑작은도서관	화탑길 52-1(풍물전수관)

경로당

소재지	기관명	주소	소재지	기관명	주소
오봉1리	세지	세지로 429-17	동곡2리	삼우	세영로 680
오봉1리	동창	동창로 130-6	동곡3리	송정	동곡송정길 70-1
오봉2리	열곡	열곡길 31	동곡4리	지동	지동탑동길 19-1
오봉2리	계동	세영로 86	죽동1리	죽두	죽동길 76
오봉3리	서촌	오봉서촌길 29-12	죽동1리	죽동여자	죽동길 59
대산1리	학산	대산길 115-5	죽동1리	기천동	죽동길 128
대산1리	월대	월대길 39	죽동2리	죽동2리	죽동길 138-114
대산2리	용죽	대산죽산길 78	송제1리	송촌	송제길 72-28
대산3리	용산	대산용산길 56	송제1리	송죽	송제길 126
내정1리	봉정	내정매화길 62	송제1리	송산	송제길 57-6
내정2리	부치	부치길 53	송제2리	화탑	화탑길 54
내정3리	성내	내정성내길26	송제3리	압지	압지길 26
동곡1리	동신	동곡길 47-23	교산1리	발산	발산길 14

소재지	기관명	주소	소재지	기관명	주소
교산2리	풍동	교산풍동길 35	성산1리	덕산	성산덕산길 16
교산3리	황교	금교로 131	성산2리	식산	식산길 7-3
벽산1리	도두	세지로 413	성산2리	내성	내성길 41
벽산2리	산계	신지로 1014	성산3리	화동	성산화동길 22
벽산3리	벽류	벽산벽류길 83			

병의원·약국

기관명	대표자	전화번호	주소	기타
세지의원	김주호	061-331-6789	동창로 143	의원
세지한의원	신형진	061-333-1311	세남로 3	한의원
소망약국	박영희	061-336-3323	동창로 141, 1층	약국
새 세기 동창종로약국	장은호	061-334-1688	세남로 3(동창종로약국)	약국

왕곡면

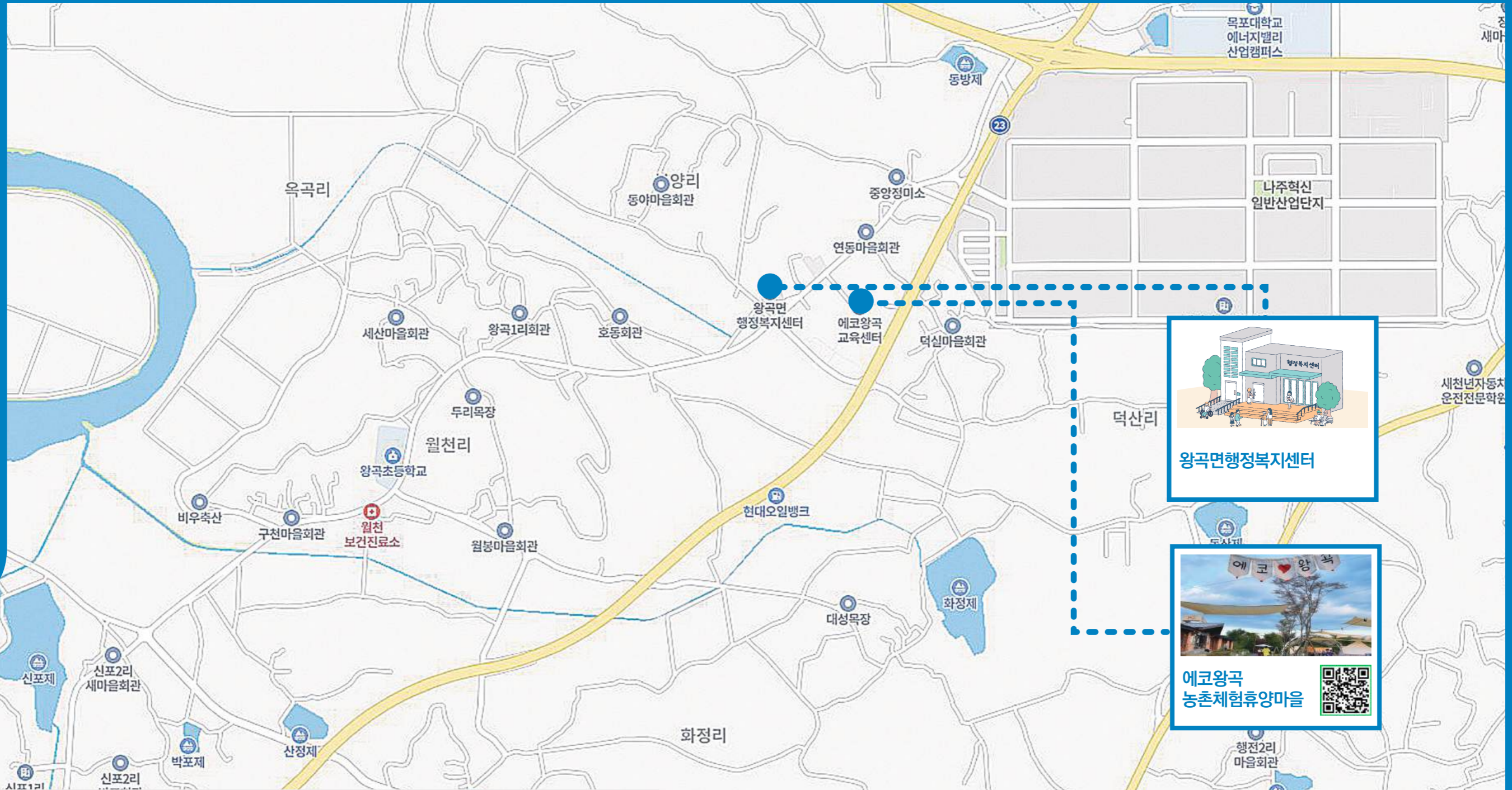

주요기관

구분	기관명	주소	연락처
관공서	왕곡면행정복지센터	터진목길 10	061-339-3634
	나주시보건소왕곡지소	터진목길 10	061-339-4119
	왕곡면농업인상담소	터진목길 4-4	061-335-6647
	나주시농업기술센터	덕산길 17	061-339-8114
교육기관	왕곡파출소	나주서부로 384	061-335-6112
	왕곡우체국	나주서부로 382	061-335-6061
교육기관	왕곡초등학교	나주서부로554	061-336-6551
	양산초등학교	고분로 1560	061-337-2088
금융기관	마한농협협동조합(왕곡지점)	나주서부로 372	061-335-6641
	마한농협협동조합(양산지점)	양산리 23-1	061-337-6202
기타	나주농업진흥재단	동수농공단지길 62-10	061-333-9085

노인

기관명	대표자	연락처	주소
섬김재가복지센터	위은영	061-337-5153	예향로 3677, 2층
한우리요양원·주간보호센터	이성아	061-335-8870	영산포로 54-14
이화노인복지센터	나자옥	061-930-6232	나주서부로 379
엔젤노인복지센터	김 란	061-337-7660	고분로 1572

지역아동센터

기관명	대표자	연락처	주소
왕곡지역아동센터	김재철	061-335-6653	가르되길 6-4

작은도서관

기관명	주소
에코왕곡작은도서관	나주서부로 371-14

경로당

소재지	기관명	주소	소재지	기관명	주소
덕산1리	동산	동산1길 15-10	송죽2리	귀엽	귀엽방하길 25
덕산2리	덕곡	덕실길 45	송죽3리	송죽3리	송죽로 192-4
덕산4리	연동	나주서부로 352	신포1리	신포내동	신포내동길 16
본양1리	왕곡여자	본양길 65-54	신포2리	신포2리	나주서부로 682-1
본양1리	왕곡분회	본양길 65-54	신포2리	박포	박포길 22
본양1리	본양	동양촌길 17	신포2리	산정	산포산정길 31
본양2리	본촌	본양길 144-6	월천1리	월천	나주서부로 604
본양2리	본양금산	본양길 106	월천2리	월봉	월천화정길 39
옥곡1리	옥곡	옥곡방축길 29	화정1리	용교	월천화정길 199
옥곡2리	세산	가르되길 33-5	화정2리	마산	화정마산길 28
옥곡3리	신흥	터진목길 321	행전1리	행전	행장길 35-1
송죽1리	송죽1리	창촌길 49	행전2리	평전	고분로 1298-42

소재지	기관명	주소	소재지	기관명	주소
신원1리	신원	신원금동길 8	양산2리	상석	상석길 28
신원2리	봉학	신원봉학길 82	양산3리	양지	양산길 62-7
신원3리	석고	석고길 46	장산1리	천곡	장산양산길 11
신원4리	성재	성재길 39	장산1리	장사	장산길 71
신가1리	신가1리	신가신원길 49	장산2리	구산	구산길 65
신가2리	청동	신가청동길 2	장산3리	봉성	예향로 3631-23
양산1리	매관	매관길 11-1			

병의원·약국

기관명	대표자	전화번호	주소	기타
한마음 요양병원	정대영	061-930-0003	영산포로 30-13	요양병원

반남면

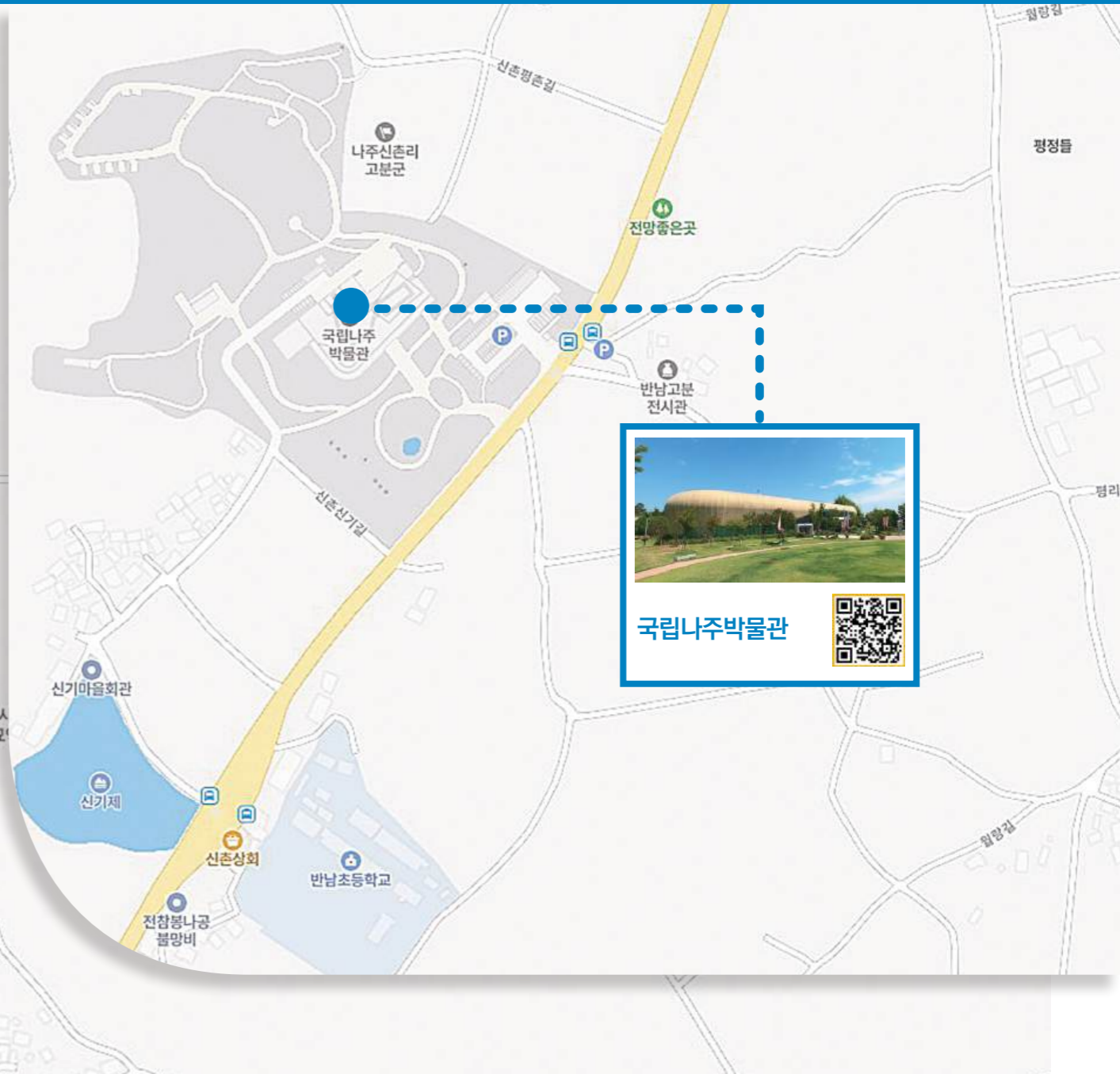
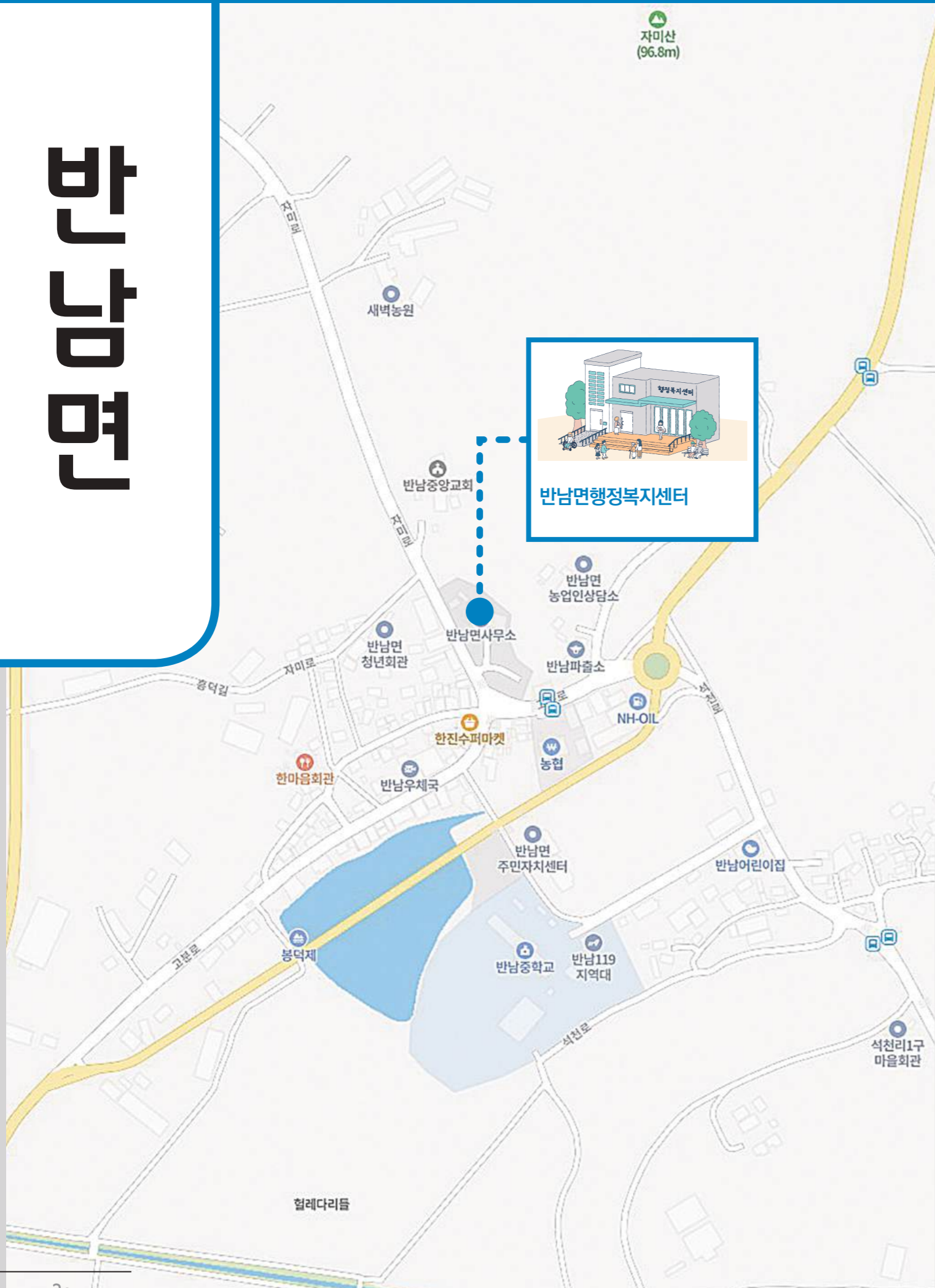

주요기관

구분	기관명	주소	연락처
관공서	반남면행정복지센터	자미로 6	061-339-3658
	나주시보건소반남지소	고분로 594-7	061-339-4126
	반남면농업인상담소	고분로 607-9	061-336-1090
	반남치안센터	고분로 607	061-335-5112
	반남우체국	고분로 589	061-336-1002
	나주소방서 반남119지역대	석천로 20-9	061-336-3119
교육기관	반남초등학교	고분로 712	016-336-1058
	나주반남중학교	석천로 20-15	061-336-1054
금융기관	마한농협협동조합	고분로 604	061-336-2211
기타	국립나주박물관	고분로 747	061-330-7800
	한국농어촌공사 반남지소	석천로 51-4	061-336-1064
	전라남도 종자관리소	서동흥복길 227	061-286-5993

노인

기관명	대표자	연락처	주소
효녀심청노인복지센터	김용진	061-336-9082	자미로 1-8

지역아동센터

기관명	대표자	연락처	주소
반남나누미지역아동센터	서명자	070-8833-1835	석천로 20-13

작은도서관

기관명	주소
아이들 작은도서관	석천로 20-13

경로당

소재지	기관명	주소	소재지	기관명	주소
흥덕1리	자미	고분로 583	신촌2리	신기	신촌신기길 11
흥덕1리	반남	고분로 607-7	신촌3리	평촌	신촌평촌길 59
흥덕2리	부흥	부흥길 15	대안1리	상대	상대길 2
흥덕3리	도남	도남길 9	대안2리	구영	구영길 23-1
흥덕4리	옥련	옥련동길 69	대안3리	풍동	풍동방두길 24
석천1리	석천	석천로 40-3	대안4리	중대	중대길 6
석천1리	연화	연화동길54	대안5리	방두	풍동방두길 149
석천2리	월현	석천월현길 29	대안5리	기와골	풍동방두길 85-31
성계1리	상촌	성계상촌길 24	청송1리	이암	이암길 9
성계2리	검환	반나로 168-4	청송2리	청룡	청송로 365
덕산1리	용산	덕산용산길 23	청송3리	장송	장송길 44-12
덕산2리	평리	평리길 26-1	청송3리	대서	대설길 30
덕산3리	월랑	월랑길 105	청송4리	상두	상두남길 13
덕산4리	성덕	성덕길 66	청송5리	홍복	서동홍복길 123
신촌1리	성내	청송로 34-10			

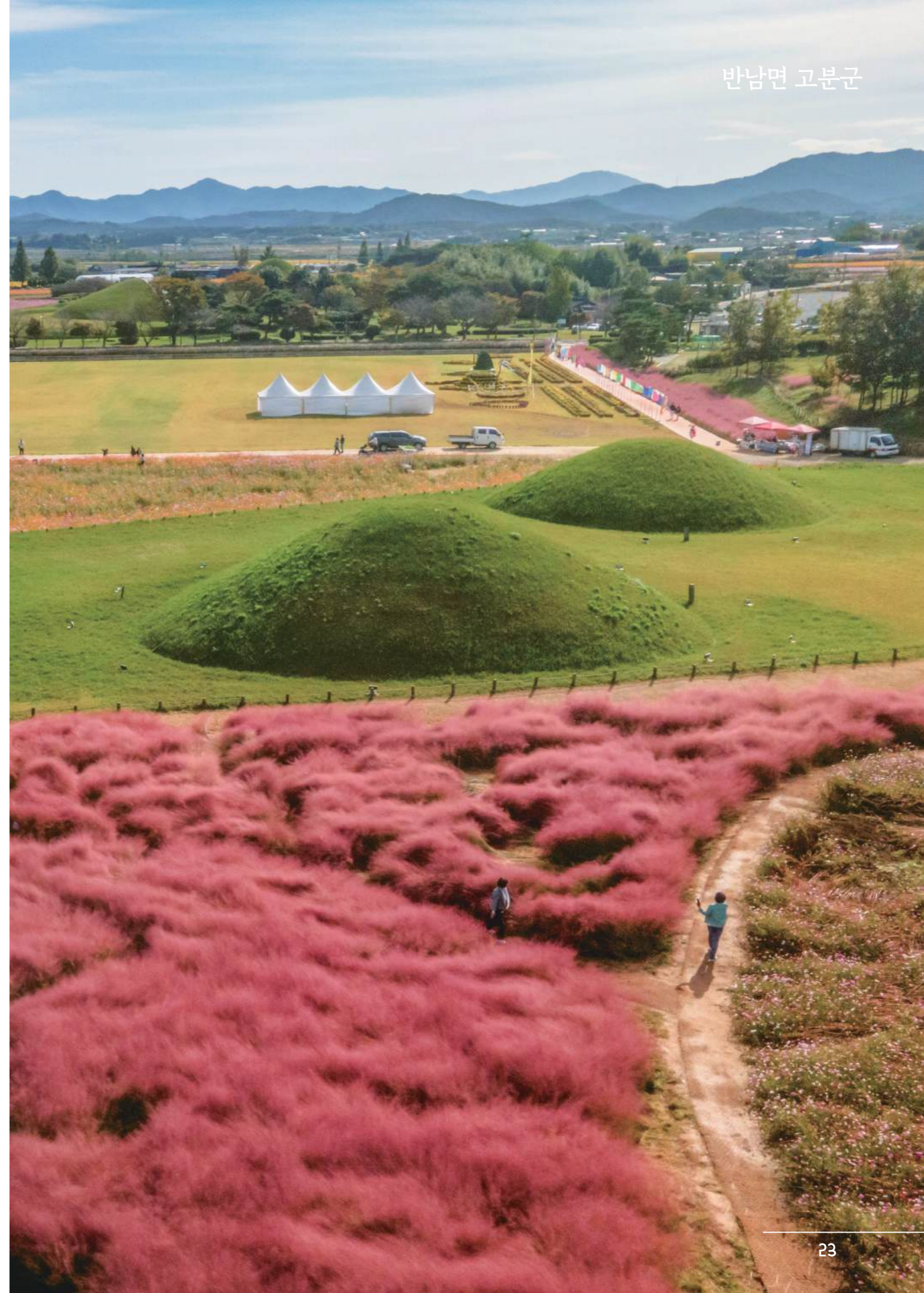

공산면

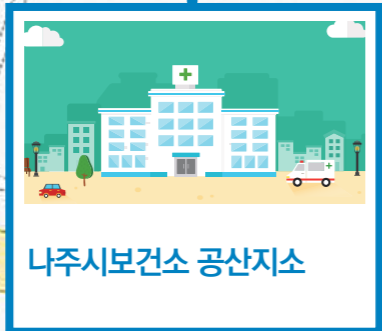
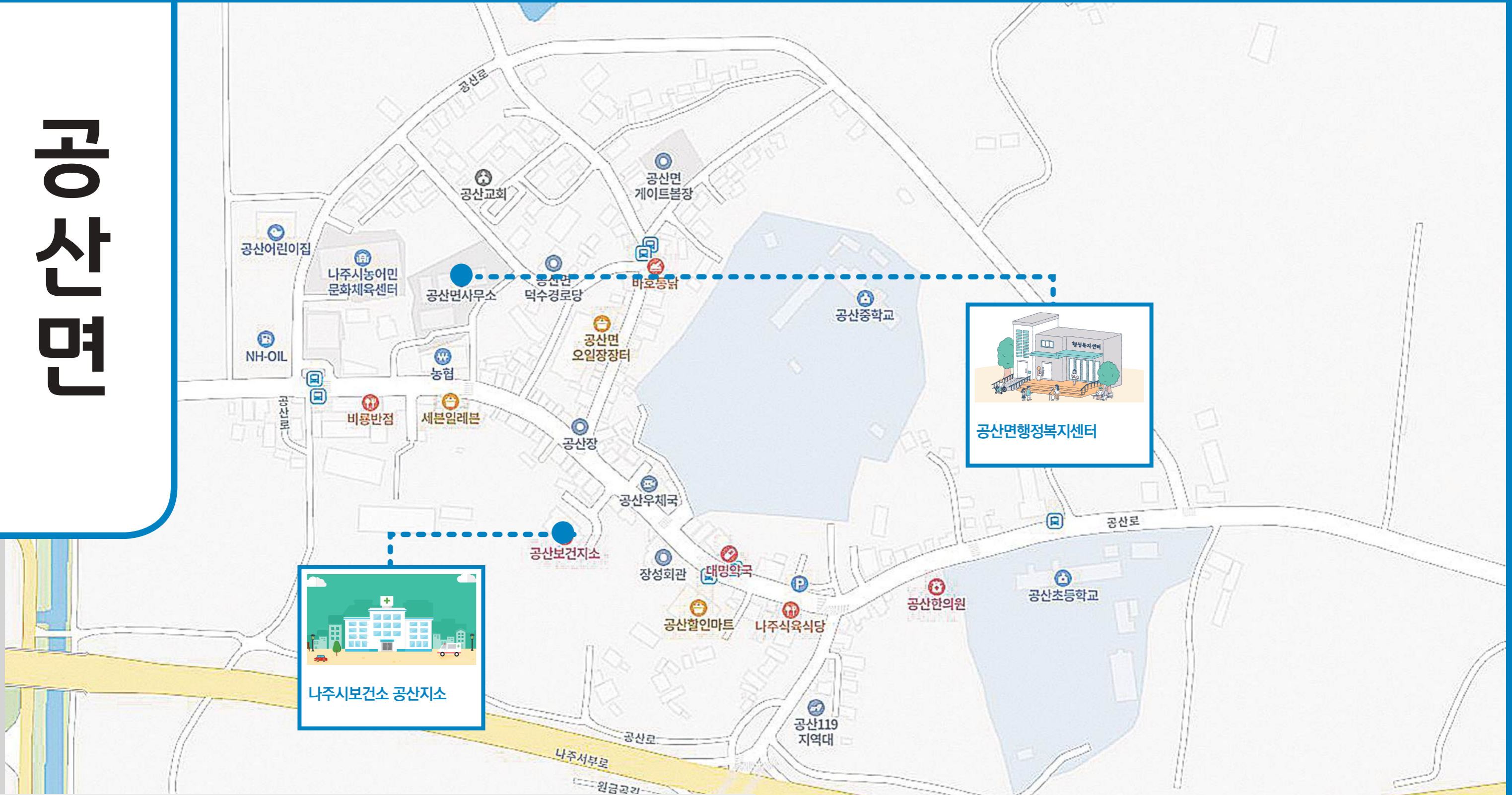

주요기관

구분	기관명	주소	연락처
관공서	공산면행정복지센터	공산로 128-4	061-339-3683
	나주시보건소공산지소	공산로 113-2	061-339-4132
	공산파출소	공산로 134	061-335-3112
교육기관	공산우체국	공산로 112	061-335-3101
	공산초등학교	공산로 85	061-335-3828
금융기관	나주공산중학교	공산로 110	061-335-3014
	공산농협	공산로 128-4	061-335-3007

노인

기관명	대표자	연락처	주소
실버재가노인복지센터	곽옥순	061-335-6426	공산로 117-1
효정원·주야간보호센터	이석필	061-335-7373	이동길 40-64

지역아동센터

기관명	대표자	연락처	주소
공산지역아동센터	김명자	061-336-3631	덕음로 9-10

어린이집

기관명	대표자	연락처	주소
공산어린이집	김미선	061-335-1681	공산로 140-7

작은도서관

기관명	주소
공산면작은도서관	공산로 140-8

경로당

소재지	기관명	주소	소재지	기관명	주소
금곡1리	용호	월비길25	남창3리	송산	남창송산길30-1
금곡2리	월평	월비길 56-9	남창4리	신흥	덕음로 222
금곡3리	원금곡	원금곡길 78-1	백사1리	사동	덕음로 360
금곡4리	금곡4리	공산로124-10	백사2리	장수	오산로 240
금곡4리	덕수여자	덕음로 9-8	신곡1리	봉곡	덕음로 538
금곡4리	공산	덕음로 9-8	신곡2리	신양	오산로 264
금곡5리	장성	공산로 107	신곡3리	덕음	오산로 346-6
남창1리	중도	중도길 26-6	중포1리	옥정	오산로 149
남창2리	월호	월호길 43	중포2리	중동	오산로 196

소재지	기관명	주소	소재지	기관명	주소
중포3리	척포	중포길 33-17	동촌4리	지상동	지상동길 60
중포3리	오산	중포길 24	화성1리	성남	성남길 24
가송1리	인덕	가송로 354	화성2리	화산	화성길 20
가송2리	연화	가양로 237-4	상방1리	상구	상구길 27
가송2리	와룡	와룡월산길 32-8	상방1리	구석동	상방길 39
가송3리	석계	가송석계길 32	상방2리	석해	상방길 227
가송4리	가흥	가송가흥길24	상방3리	백두	백두길 90-2
동촌1리	송정	동촌송정길 16	복용1리	용연	용연길 33
동촌2리	이동	이동길 40	복용2리	흥복	흥복길 22
동촌3리	독와실	독와실길13			

병의원·약국

기관명	대표자	전화번호	주소	기타
공산의원	이병일	061-335-7475	공산로 102	의원
중앙의원	오혜근	061-335-5288	공산로 106(중앙의원)	의원
공산치과의원	최해동	061-336-2876	공산로 107, 백두산약국	치과의원
한국흉부외과의원	신윤곤	061-334-7688	공산로 124-9	의원
대명약국	임소영	061-336-7300	공산로 104	약국
새공산약국	임도균	061-335-8494	공산로 124-7	약국

네가 보기

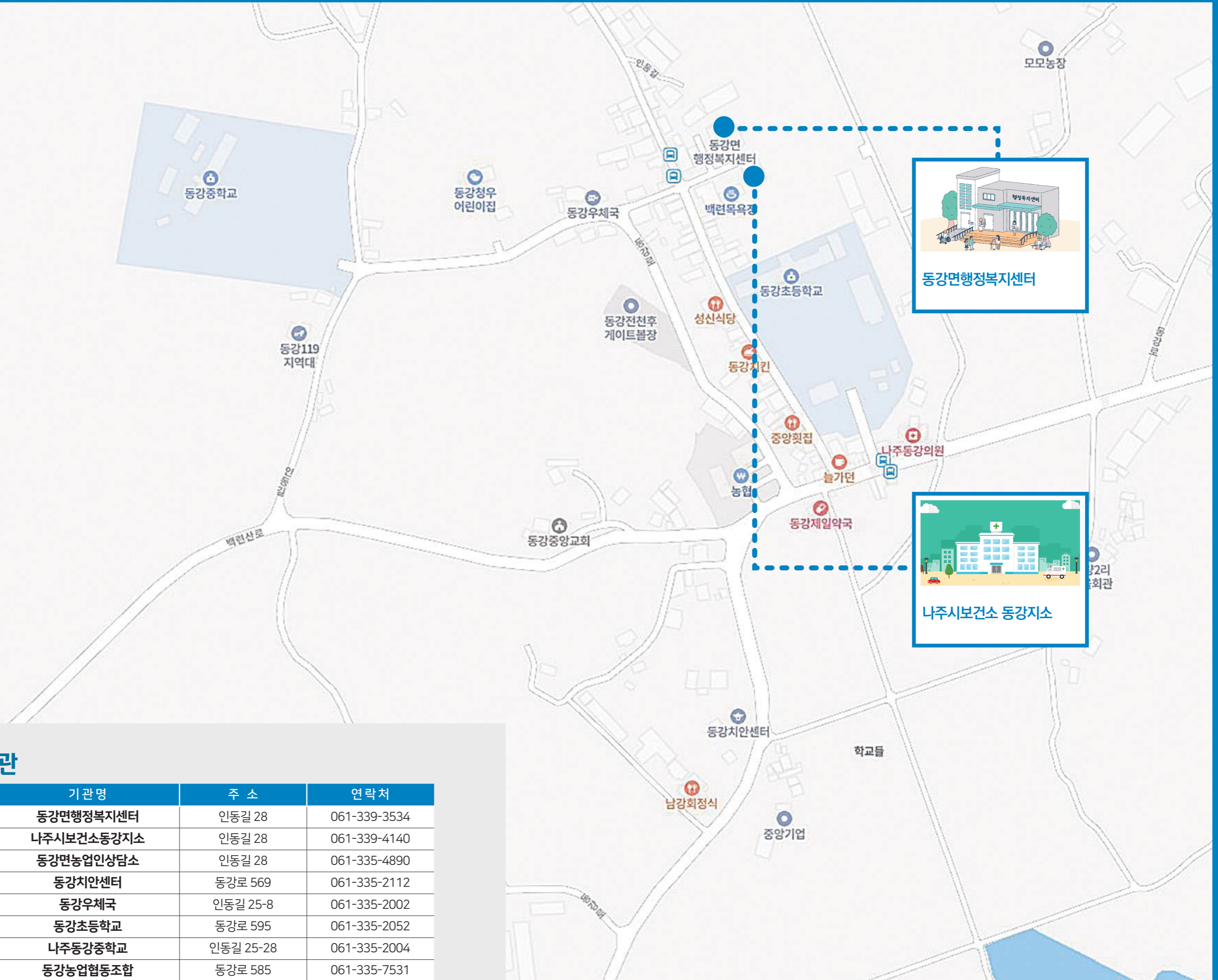

주요기관

구분	기관명	주소	연락처
관공서	동강면행정복지센터	인동길 28	061-339-3534
	나주시보건소동강지소	인동길 28	061-339-4140
	동강면농업인상담소	인동길 28	061-335-4890
	동강치안센터	동강로 569	061-335-2112
교육기관	동강우체국	인동길 25-8	061-335-2002
	동강초등학교	동강로 595	061-335-2052
	나주동강중학교	인동길 25-28	061-335-2004
금융기관	동강농업협동조합	동강로 585	061-335-7531

 어린이집

기관명	주소	기관명	주소
동강청우어린이집	양순화	061-335-7430	인동길 25-16

 지역아동센터

기관명	주소	기관명	주소
운양지역아동센터	하양근	061-335-2572	나주서부로 1910-5

 경로당

소재지	기관명	주소	소재지	기관명	주소
인동1리	병반	병반길 16	장동5리	용동	장동길 108-19
인동2리	성지	성지길 24	곡천1리	무회	백련산로116-1
인동3리	동강	인동리 25-14	곡천2리	곡천	곡천로255-147
인동3리	인동3리	인동길 25-14(2층)	곡천3리	곡천3리	곡천로 87-1
인동4리	인동4리	인동길 53-3	옥정1리	몽송	몽송길 60
월양1리	옥동	옥동길 16	옥정2리	옥정2리	옥정화정길 20
월양2리	학동	동강로 614-13	옥정3리	복룡	옥정로 254
월양2리	계승	동강로581-13	옥정5리	봉추	봉추길23
월양3리	월양	동강로 489-3	대지1리	연호	백련산로 376-9
진천1리	진천	진천길 129	대지2리	대지2리	대각촌길 55-1
진천2리	진서	진천길 152	월송1리	월송	월해길 16
대전1리	대상	대전길 50-6	월송2리	송암	백련산로 564
대전2리	대전	대전길 91	양지1리	양지	나주서부로 1873
대전3리	월통	동강로 201	양지1리	양지1리	나주서부로 1838-13
대전4리	동전여자	대서길78-4	양지2리	광암	양지광암길 6
대전4리	대서남자	대서길 62-13	양지3리	양지3리	나주서부로 1742-22
장동1리	수문	수문길 108	운산1리	운호	나주서부로 1952
장동2리	연화	연화길 24-4	운산2리	운산	운산길 59-4
장동3리	월감	대장길 113-2	운산3리	운산3리	운흥길 43
장동4리	동산	장동길 31			

 병원·약국

기관명	대표자	전화번호	주소	기타
제일의원	추기옥	061-336-0160	동강로 590	의원
나주동강의원	강석	061-336-0059	동강로 599	의원
동강제일약국	박신영	061-336-2025	동강로 590	약국

다시면

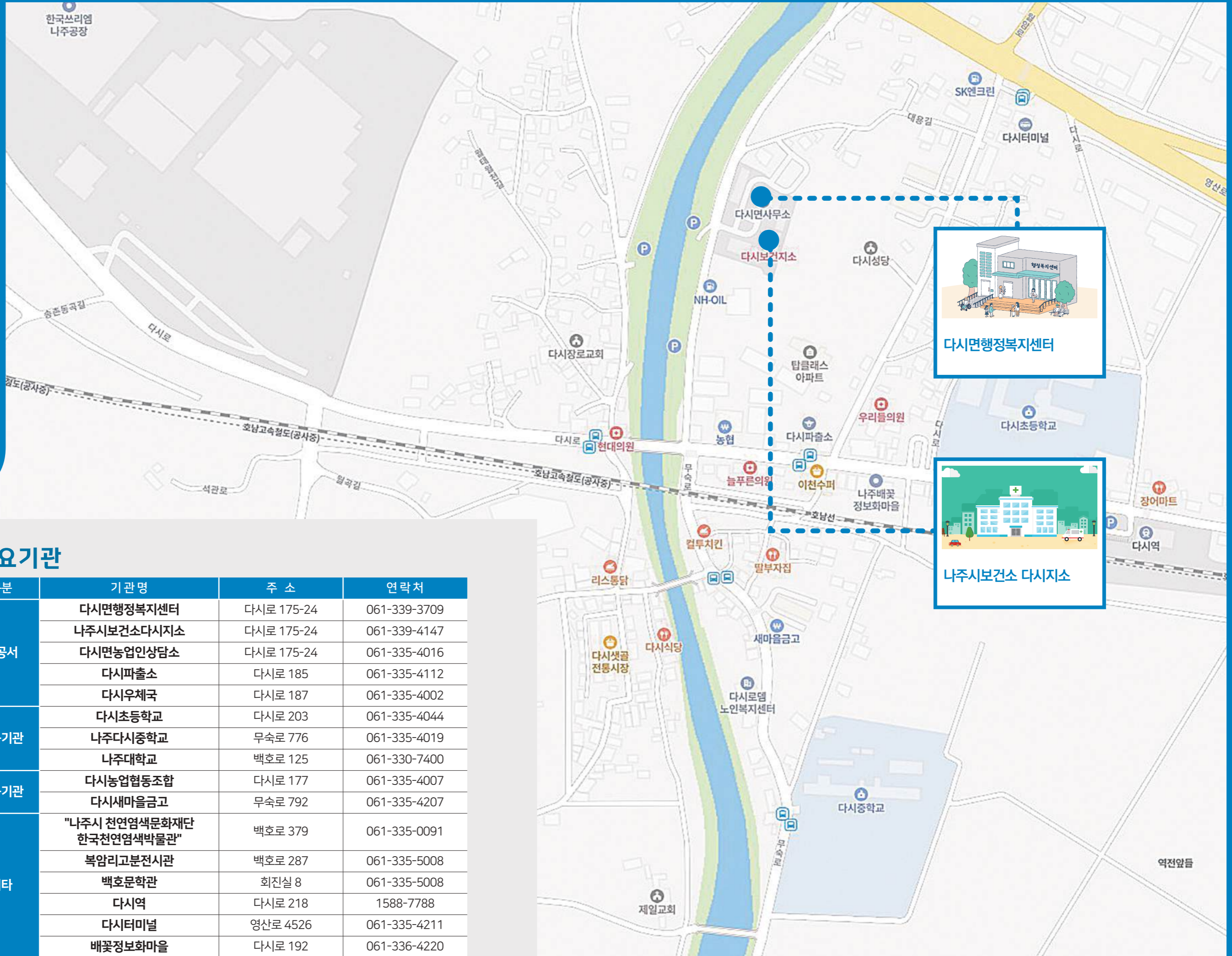

주요기관

구분	기관명	주소	연락처
관공서	다시면행정복지센터	다시로 175-24	061-339-3709
	나주시보건소다시지소	다시로 175-24	061-339-4147
	다시면농업인상담소	다시로 175-24	061-335-4016
	다시파출소	다시로 185	061-335-4112
교육기관	다시우체국	다시로 187	061-335-4002
	다시초등학교	다시로 203	061-335-4044
	나주다시중학교	무숙로 776	061-335-4019
금융기관	나주대학교	백호로 125	061-330-7400
	다시농업협동조합	다시로 177	061-335-4007
기타	다시새마을금고	무숙로 792	061-335-4207
	"나주시 천연염색문화재단 한국천연염색박물관"	백호로 379	061-335-0091
	복암리고분전시관	백호로 287	061-335-5008
	백호문학관	회진실 8	061-335-5008
	다시역	다시로 218	1588-7788
	다시터미널	영산로 4526	061-335-4211
	배꽃정보화마을	다시로 192	061-336-4220

노인

기관명	대표자	연락처	주소
사랑의집	김만복	061-335-2772	신광로 283-9
돌보심노인복지센터	홍철식	061-337-1182	대용길 6-4
다시로댐노인복지센터	박은석	061-335-0078	무속로 785
에덴실버빌주간보호센터	이승찬	061-336-7480	신광로 91-13
나주대학교 노인복지센터	김상범	061-330-7356	백호로 125

지역아동센터

기관명	대표자	연락처	주소
다시지역아동센터	임정순	061-336-8977	가운길 48

경로당

소재지	기관명	주소	소재지	기관명	주소
영동1리	신용	무속로 785	가흥2리	신흥	무속로 504
영동2리	흑암	흑암길 38-6	신석1리	석봉	신석길 28
영동3리	초동	초동길 40-2	신석2리	동산	신석동산길 17
영동3리	영촌	무속로 637-26	죽산1리	죽지	죽산길 32
월태1리	대용	다시로 197-12	죽산2리	산두	산두길 9
월태1리	다시대표	다시로 175-20	죽산3리	조등	조등길 44
월태2리	월명	월명길 61-6	죽산4리	절구	절구길 25-6
월태3리	원동	원동길 10-9	죽산5리	화동	화동길 14
월태4리	월천	월태월천길 37	문동1리	반계	문동반계길 3
월태5리	영용	영룡길 14-12	문동2리	송촌	문동송촌길 22-2
가운1리	운암	운암길 56-1	문동2리	학정	학정길 30
가운2리	가동	가운가동길 59-5	문동3리	증문	증문길 53
복암1리	중동	중동길 6	동당1리	만월	석관로 438
복암2리	랑동	랑동길 19	동당2리	백촌	동백길 65
복암3리	강암	백호로 179	동당3리	청림	청림길 115
가흥1리	정풍	정가길 11	송촌1리	본촌	송촌본촌길 60-1

소재지	기관명	주소	소재지	기관명	주소
송촌2리	호장	호장길 18	운봉1리	백동	백동길 7
송촌3리	송정	송촌송정길 6	운봉1리	백운	운봉리 49
동곡1리	동촌	송촌동곡길 247-5	운봉2리	회칠	회칠1길 21
동곡2리	황산	석관로 141-39	신광1리	보광	신광로 273
동곡2리	대곡	대곡길 38	신광2리	오신	신광로 103
동곡3리	월곡	월곡길 47	회진1리	회진1리	회진길 37
동곡4리	시계	다시로 170-42	회진2리	회진	백호로 397-3
동곡5리	월성	월성길 41-2	회진2리	정촌	백호로 341-3
청정리	청정	인금길 13			

병의원·약국

기관명	대표자	전화번호	주소	기타
현대의원	정필	061-335-4488	다시로 169	의원
박지우플란트치과의원	박지우	061-337-8828	다시로 178, 1층(미림정)	치과의원
늘푸른의원	지형석	061-336-7776	다시로 180	의원
우리들의원	조정철	061-336-4000	대용길 31	의원
다시약국	김미경	061-336-8638	다시로 169	약국
건강한약국	유혜련	061-335-7559	다시로 182	약국
드림약국	김종엽	061-335-7566	대용길 31	약국

매일포럼

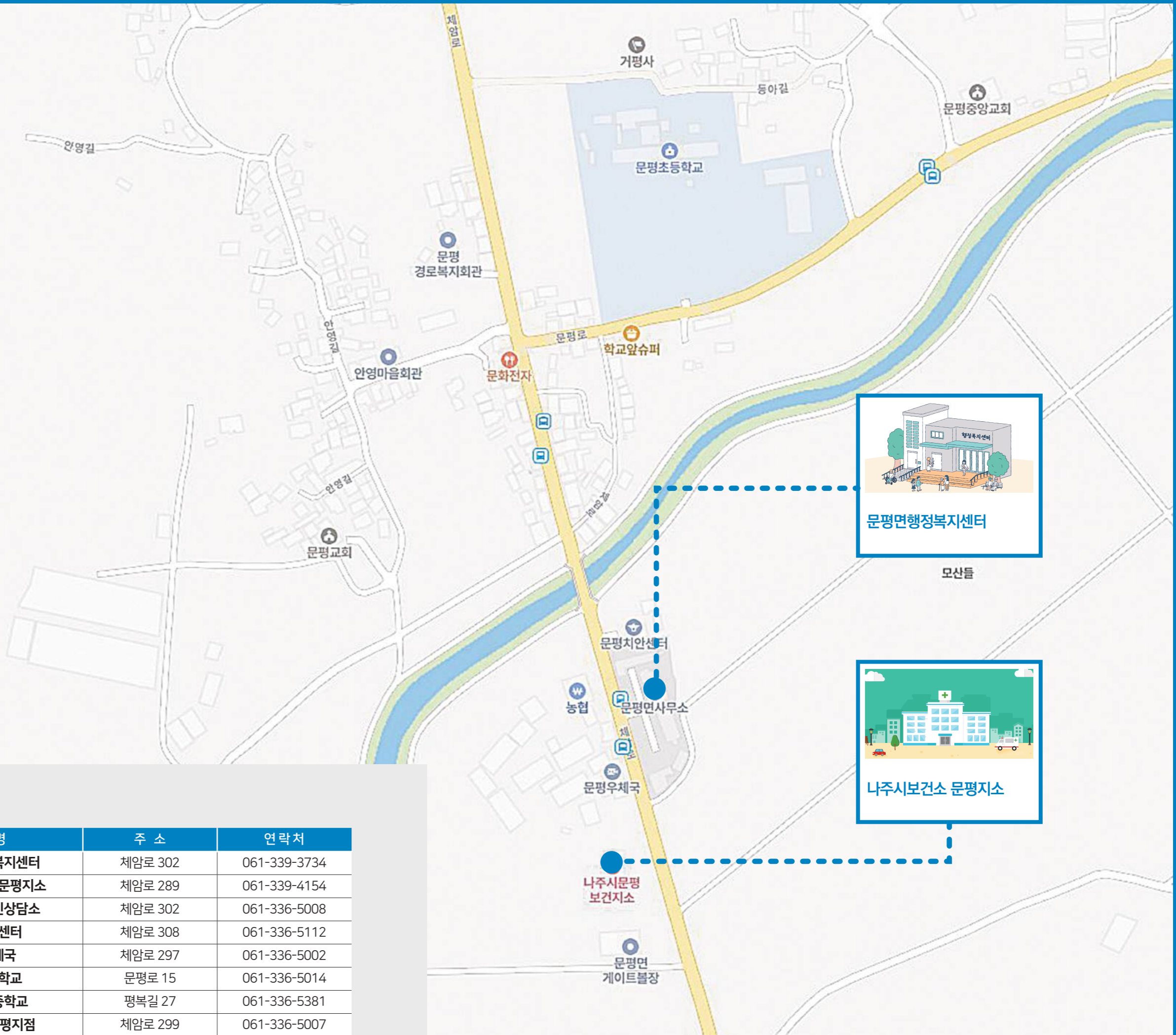

주요기관

구분	기관명	주소	연락처
관공서	문평면행정복지센터	체암로 302	061-339-3734
	나주시보건소문평지소	체암로 289	061-339-4154
	문평면농업인상담소	체암로 302	061-336-5008
	문평치안센터	체암로 308	061-336-5112
교육기관	문평우체국	체암로 297	061-336-5002
	문평초등학교	문평로 15	061-336-5014
	나주문평중학교	평복길 27	061-336-5381
금융기관	다시농협 문평지점	체암로 299	061-336-5007



노인

기관명	대표자	연락처	주소
동지재가노인복지센터·요양원	이정숙	061-336-7465	동옥선로 381-1
보현노인복지센터	양지수	061-332-9600	체암로 14

작은도서관

기관명	주소
문평면작은도서관	체암로 302

경로당

소재지	기관명	주소	소재지	기관명	주소
안곡1리	안영	안영길 51-5	학교2리	평전	학교평전길 17-6
안곡2리	신안	체암로 333-2	학교2리	소학	소학길 69
안곡2리	문평	체암로333-4	국동1리	국동	절골길 10
안곡3리	죽곡	죽곡1길 85	국동2리	국동2리	동막골길 23
송산1리	송림	송산송림길 23	옥당1리	금옥	금옥길 10
송산2리	양산	송산양산길 60	옥당2리	금당	옥당 금당길 45
송산3리	지산	체암로 552-6	옥당3리	통문	통문길 46
북동1리	상하	상하길 3-6	옥당4리	신옥	체암로 14
북동2리	명하	명하길 29-10	산호1리	남산	산호남산길 17-20
동원1리	쌍심	쌍심길 4-6	산호2리	평산	산호평산길 64-1
동원2리	서원	동원서원길 26-1	산호3리	용호	영산로 4185-6
동원3리	동아	동아길 15	산호4리	금산	산호금산길 6
대도1리	대도1리	입석길 18	학동1리	학동	학동덕산길 31
대도2리	대도2리	대도대장길 17-6	학동2리	수동	수동길 93
대도2리	도장	대도도장길 33	오룡1리	복룡	오룡복룡길 100-1
계로1리	월계	월계길 5	오룡1리	백룡	백룡길 52-1
계로2리	계로2리	만년길 44	오룡2리	오륜	오륜길 26
학교1리	방골	방골길 22			



나대용 장군 상

거약면

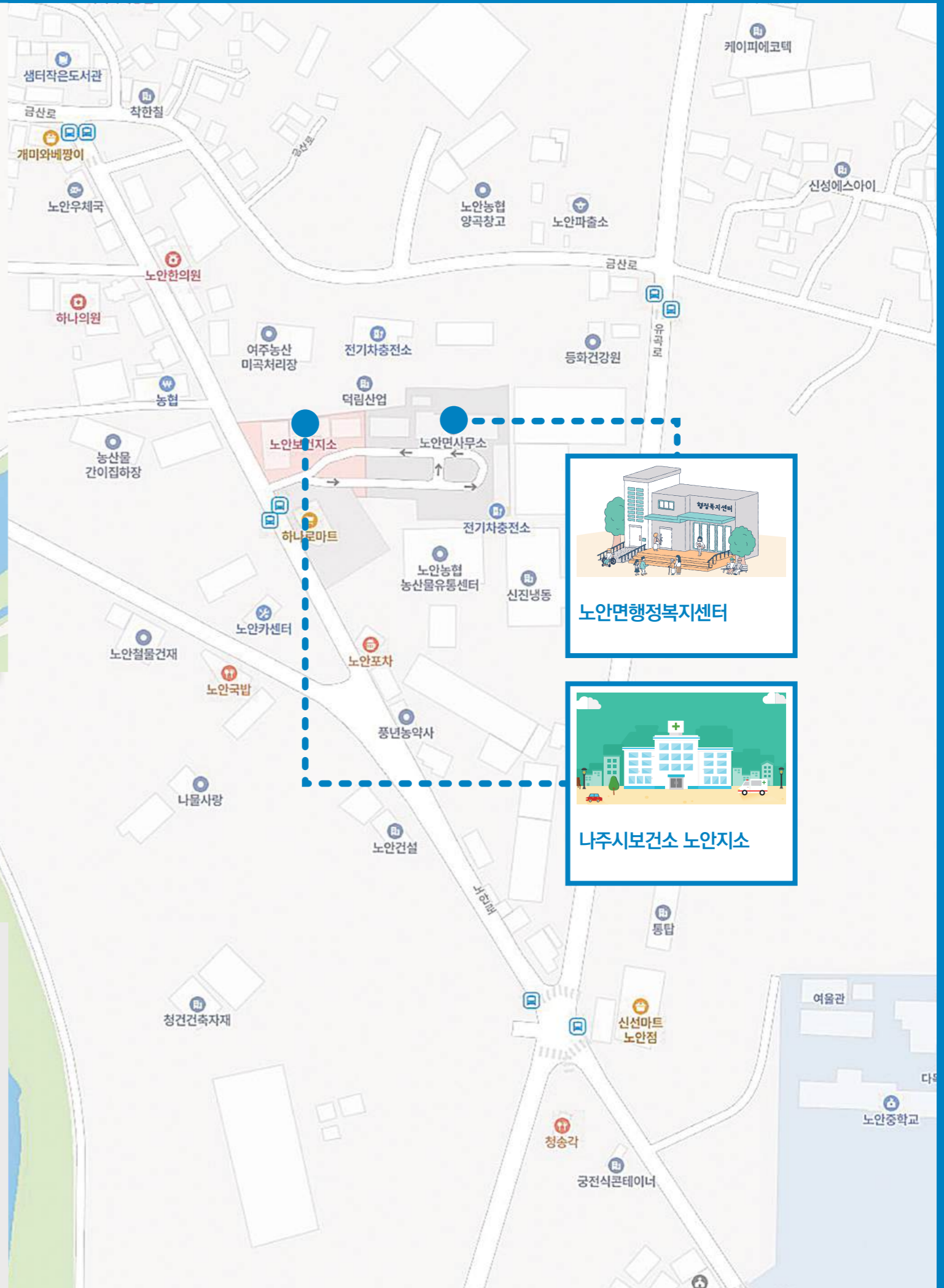
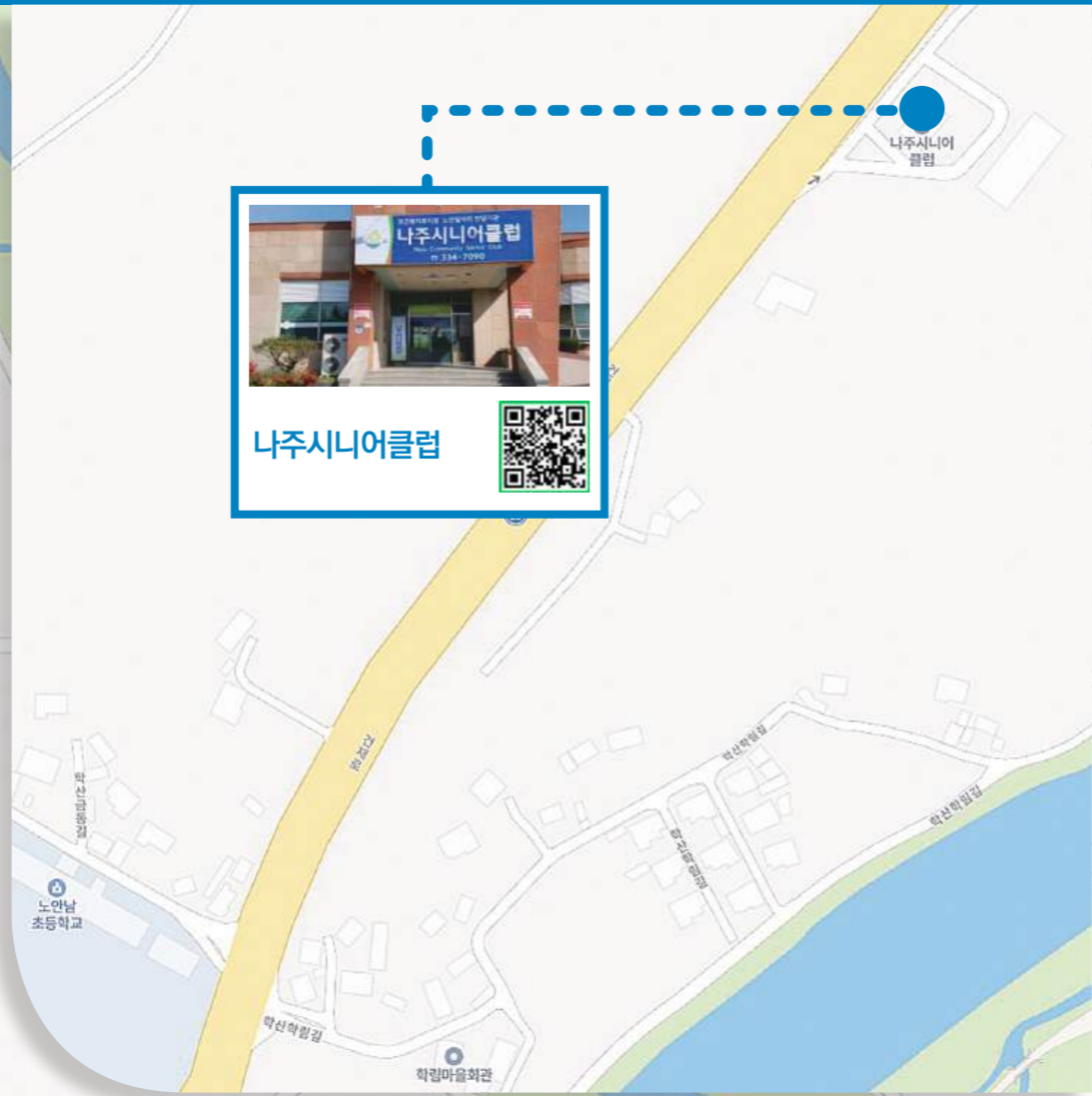

주요기관

구분	기관명	주소	연락처
관공서	노안면행정복지센터	금산로 14	061-339-3759
	나주시보건소노안지도	금산로 14	061-339-4161
	노안면농업인상담소	금산로 47-1	061-335-8673
	노안파출소	금산로 32-53	061-335-8112
교육기관	노안우체국	금산로 29	061-335-8606
	노안초등학교	노안로 165	061-335-9003
	노안남초등학교	만호길 20-11	061-335-6840
	노안중학교	노안로 373	061-335-2851
금융기관	노안농업협동조합	금산로 23	061-335-8191

나주시니어클럽



기관현황

- 주 소: 나주시 노안면 건재로 596
- 연락처: 061-334-7090

사업안내

- 노인공익활동사업
- 공동체사업단
- 노인역량활용사업
- 취업지원(취업알선형)

노인

기관명	대표자	연락처	주소
요안나의 집	김철현	061-335-0260	노안로 138
참빛요양원·주간보호센터	신세진	061-335-8899	노안로 172
나주시니어클럽	김정호	061-334-7090	건재로 596

어린이집

기관명	대표자	연락처	주소
신나는어린이집	정복현	061-335-1230	금산로 62

지역아동센터

기관명	대표자	연락처	주소
노안지역아동센터	최희숙	061-335-0909	금산로 39, 2층

작은도서관

기관명	주소
신숙주작은도서관	금안1길26, 명촌관

경로당

소재지	기관명	주소	소재지	기관명	주소
금동1리	신암	신암길 48	학산1리	용산	학산용산길 90
금동2리	회룡	회룡길 32	학산2리	봉호	봉호길 25
금동3리	금암	금산로 39 1층,	학산3리	학림	학산학림길 8
금동4리	노안	금산로 14	학산4리	동산	학산동산길30
금동4리	빛가리주업정	학산금동길 206	학산5리	신동산	노안로 532-11
장동1리	내동	장동내동길 1	학산6리	만호	만호길 29-12
장동2리	장림	장림길16-3	학산7리	문화	문화길 25
장동3리	차내	차내길 12-6	도산1리	도천	도산길 122-33

소재지	기관명	주소	소재지	기관명	주소
도산2리	성산	월곡성산길 47	용산4리	금곡	용산금곡길 58
유곡1리	가곡	가곡길 20	구정1리	고정	고정길103-5
유곡2리	하치	하치길 63	구정2리	구축	구축길 54
유곡3리	현애원	유현1길 56	영평1리	복룡	노안삼도로 164
유곡4리	영평	영평길 108-3	영평2리	영안	영안길 42
유곡4리	유림	유림길 36-1	영평3리	용암	용암길 77
유곡5리	감정	감정길 57	금안1리	광곡	금안2길 158-1
계림1리	덕림	계림덕림길15	금안2리	원당	금안1길 22-29
계림2리	계동	계동길 9	금안2리	반송	금안1길 56-15
안산1리	월평	엄동길7	금안3리	인천	금안1길 21-6
안산2리	평산	평산대안길 39	금안3리	금안동	금안1길 30
안산3리	월정	월정길 40	금안4리	한옥마을	금안한옥길 49
안산4리	이룡	이룡2길 1	오정1리	오리	오리길 23-19
용산1리	기룡	기룡길 45	오정2리	석정	오정석정길 37
용산2리	중앙	용산남산길 16-5	양천1리	장등	양천장등길 43
용산2리	남산	용산남산길 27	양천1리	금동	양천금동길 14
용산3리	월송	월송2길 37-1	양천2리	계량	이슬촌길 109

 병의원·약국

기관명	대표자	전화번호	주소	기타
하나의원	임정식	061-334-7582	금산로 23-1	의원
노안한의원	정민관	061-333-0200	금산로 24, 농약농자재	한의원
즐거운요양병원	양정철	061-332-3500	노안삼도로 507-14	요양병원
행복한약국	김창순	061-336-3364	금산로 23-1	약국



금천면



주요기관

구분	기관명	주소	연락처
관공서	금천면행정복지센터	금영로 934	061-339-3559
	나주시보건소금천지소	금영로 934	061-339-4167
	금천면농업인상담소	영산로 5732	061-331-7644
	농기계임대사업소 금천분점	벽류길 18	061-339-2602
	금천파출소	금영로 941	061-331-7112
교육기관	금천우체국	금영로 923	061-331-8400
	금천초등학교	금영로 960	061-331-7637
	호남원예고등학교	영산로 5691	061-331-7665
금융기관	전남과학고등학교	오강길 33	061-330-2300
	금천농업협동조합	금영로 975	061-331-7241
기타	나주이화신협	금영로 967	061-331-7285
	나주배박물관	영산로 5838	061-339-2724
	국립원예특작과학원배연구소	벽류길 40	061-330-1500
	전라남도교육청청의융합교육원	영산로 5695	061-339-8724

노인

기관명	대표자	연락처	주소
금천웃음꽃주간보호센터	이서현	061-337-9988	원곡길 71-10
늘봄재가노인복지센터	최미애	061-336-5517	신가로 5, 2동 2층 1호(우영타워아파트)
고운재가복지센터	문문희	-	금영로 947
빛누리노인복지센터	고선미	061-334-6711	벽류길 84-1

아동양육시설

기관명	대표자	연락처	주소
나주금성원	최성숙	061-331-7646	벽류길 88-4

어린이집

기관명	대표자	연락처	주소
금천어린이집	정해은	061-331-8445	금구길 27-1
해뜨는어린이집	유성순	061-332-7222	벽류길 78-58
아이원생태어린이집	전양현	061-333-0012	원곡길 64
하늘채어린이집	나주시장	061-334-7077	천석길 35

지역아동센터

기관명	대표자	연락처	주소
금천지역아동센터	김광자	061-332-7982	금영로 945, 2층

경로당

소재지	기관명	주소	소재지	기관명	주소
오강1리	금구	오강길 9-16	오강4리	세류	세류길 14-6
오강2리	금오	연동길 28	고동1리	고안	금영로 812
오강3리	벽류	벽류길 74	고동2리	잠오룡	잠오룡길 6
오강4리	영락당	금영로 945	고동3리	석동	고동신천길 48

소재지	기관명	주소	소재지	기관명	주소
고동4리	수강당	서고안길 4-1	촌곡2리	추연	촌곡신가길 72
광암1리	광암1리	광암1길 31	촌곡3리	검복	영산로 5961-39
광암2리	광암2리	광암2길 5-5	신가1리	신촌	신가신촌길 9-11
신천1리	신천1리	고동신천길 73	신가2리	유촌	신가유촌길 41-1
신천4리	신방	신천신방길 25	신가2리	송촌	촌곡신가길 172
신천3리	어전	관정신천길 162	신가2리	당가	당가길 28-4
신천2리	금영	금영로 563-3	신가3리	신가3리	신가이천길 12
죽촌1리	야죽	야죽길 12-1	신가3리	동섬	신가동섬길 144-44
죽촌2리	상촌	상촌길 31	원곡1리	산당	원곡길 198
월산1리	갈산	갈산길 32	원곡2리	원촌	원곡길 72
월산2리	신갈	신갈길 93	원곡3리	미곡	미곡길 31
월산3리	월정	월산길 121-1	원곡4리	광탄	광탄길 29
동악리	동악	금봉로 35	원곡4리	우영아파트	신가로 7
석전1리	유곡	유전길 49-5	원곡5리	남원촌	원곡길 38
석전2리	천석	천석길 91	석전 5,6,7리	코오롱하늘채	천석길 35
촌곡1리	본촌	촌곡본촌길 29			

병의원·약국

기관명	대표자	전화번호	주소	기타
나주방부의원	김덕	061-337-8275	금영로 946	의원
의료법인세화의료재단 나주효사랑병원	김미순	061-330-1700	영산로 5891-9	정신병원
의료법인세화의료재단 나주효사랑요양병원	김미순	061-330-1700	영산로 5891-9(외 3필지)	요양병원
금천약국	성호섭	061-331-7116	금영로 942	약국

산포면

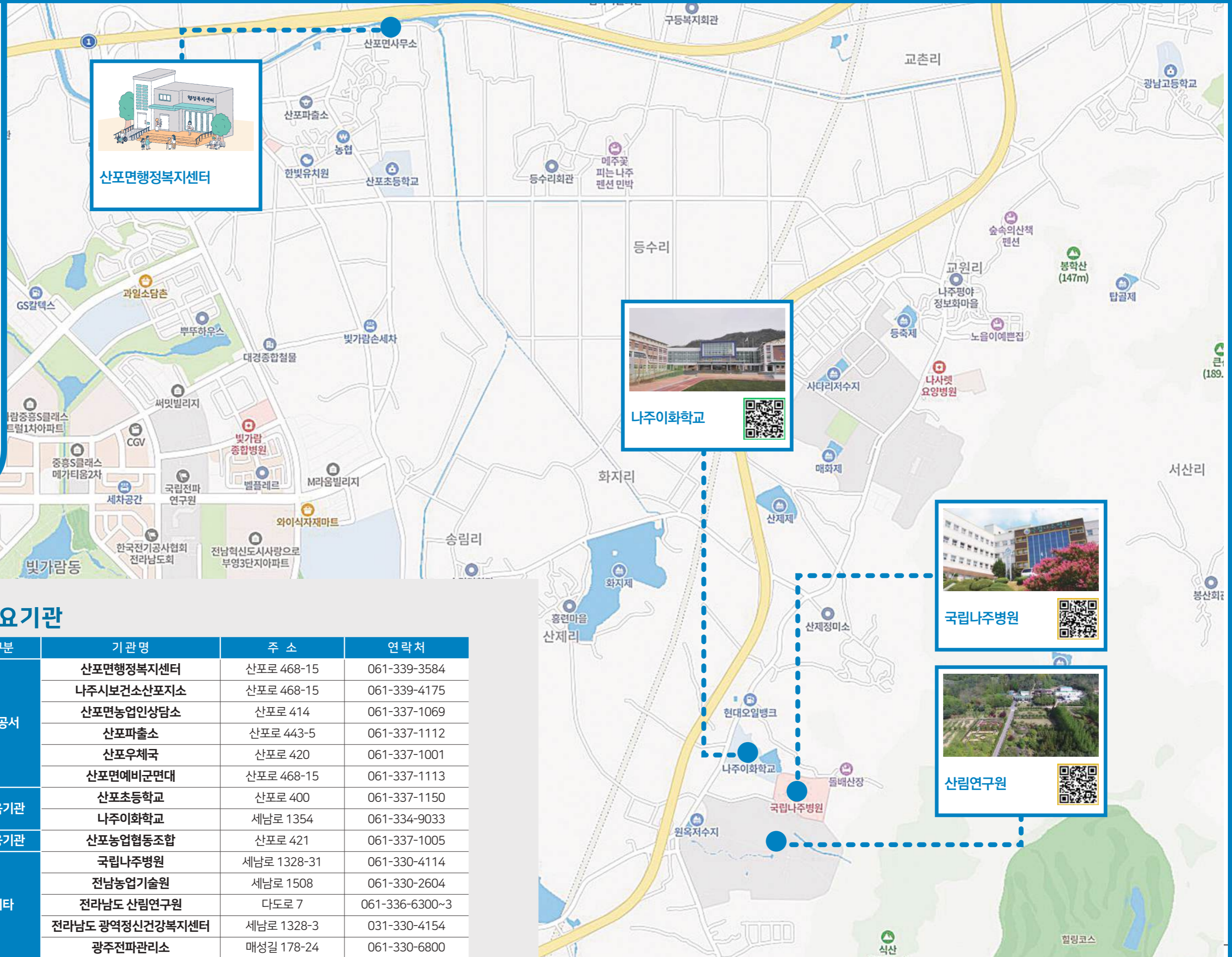

주요기관

구분	기관명	주소	연락처
관공서	산포면행정복지센터	산포로 468-15	061-339-3584
	나주시보건소산포지소	산포로 468-15	061-339-4175
	산포면농업인상담소	산포로 414	061-337-1069
	산포파출소	산포로 443-5	061-337-1112
	산포우체국	산포로 420	061-337-1001
교육기관	산포면예비군면대	산포로 468-15	061-337-1113
	산포초등학교	산포로 400	061-337-1150
	나주이화학교	세남로 1354	061-334-9033
금융기관	산포농업협동조합	산포로 421	061-337-1005
	국립나주병원	세남로 1328-31	061-330-4114
기타	전남농업기술원	세남로 1508	061-330-2604
	전라남도 산림연구원	다도로 7	061-336-6300~3
	전라남도 광역정신건강복지센터	세남로 1328-3	031-330-4154
	광주전파관리소	매성길 178-24	061-330-6800

노인

기관명	대표자	연락처	주소
금호노인복지센터	윤재갑	061-335-7833	새벽길 6-11

지역아동센터

기관명	대표자	연락처	주소
산포지역아동센터	김재철	061-337-8545	산포로 401

작은도서관

기관명	주소
모이세작은도서관	등정덕례길 136-7(성만교회)
파랑새작은도서관	산포로 401(산포지역아동센터)
푸른숲작은도서관	송림산제길 40-10(송림교회)

경로당

소재지	기관명	주소
매성1리	마성	매성2길 14
매성2구	산포	산포로 417
매성2리	매화	매화1길 12
매성3리	쌍산	쌍산길 36
매성3리	재성	재성길 99
신도1구	당촌	신도길 103-7
신도3리	금호	새벽길 6-11, 102
송림리	송촌	송림송촌길 15
송림리	송림	예림길 18
화지리	화지	화지길 44
산제리	산제	산제길 29
등수1리	등수	등수길 8-13

소재지	기관명	주소
등수2리	샛터	등수길 75
등정1리	정자	등정길 41
등정2리	구등	구등길 16-2
등정3리	시녀울	산남로 112-3
등정4리	금와	금와길 27
내기1리	내정	내기1길 75
내기2리	두산	내기3길 6-1
덕례1리	내촌	내촌길 51
덕례2리	신평	등정덕례길 249
덕례3리	덕림	덕례덕림길 32
덕례4리	유촌	덕례유촌길 34-6

병원·약국

기관명	대표자	전화번호	주소	기타
다정한병원	정한	061-330-8000	매성길 61	정신병원
국립나주병원	보건복지가족부장관	061-330-4152	세남로 1328-31	정신병원

다도면

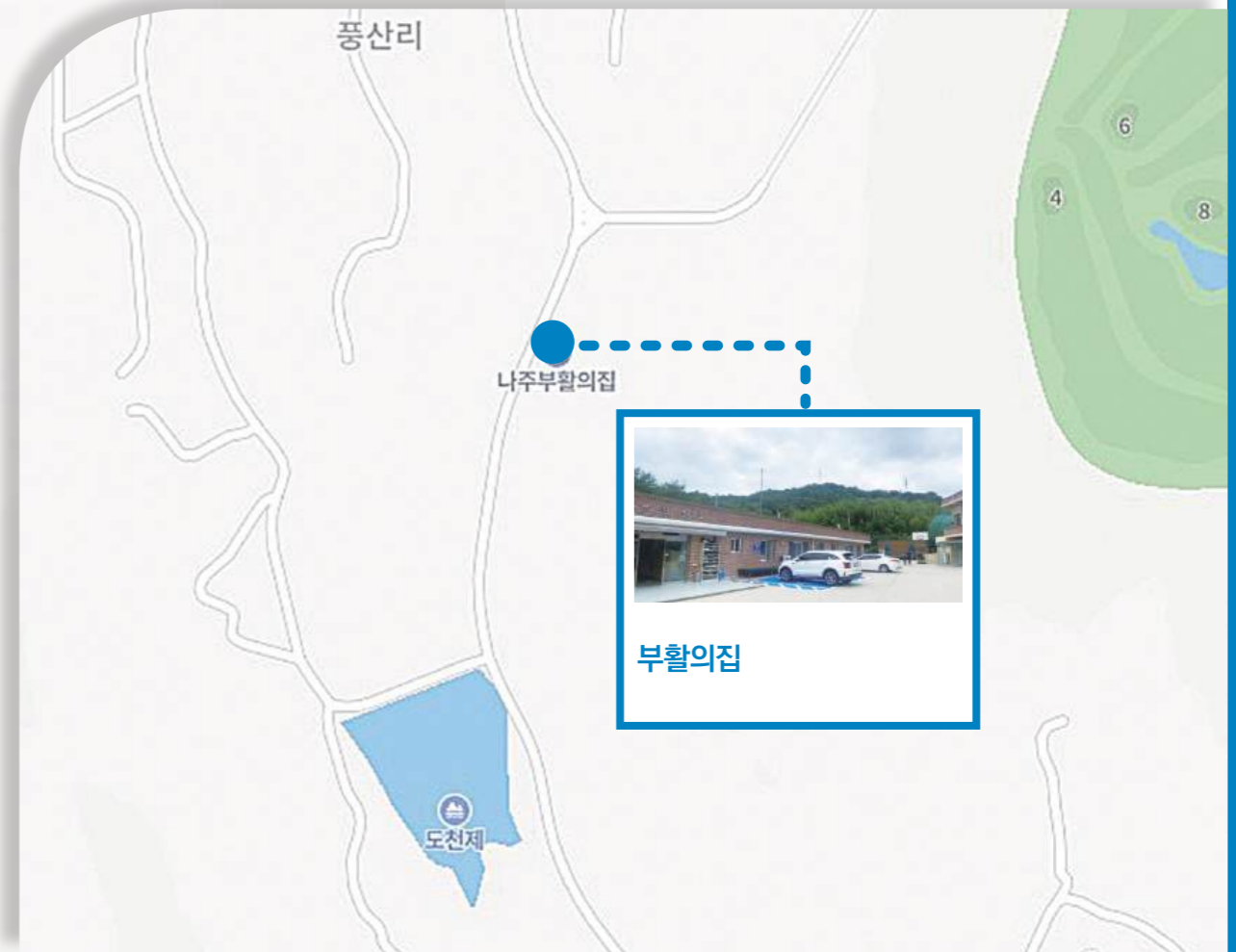
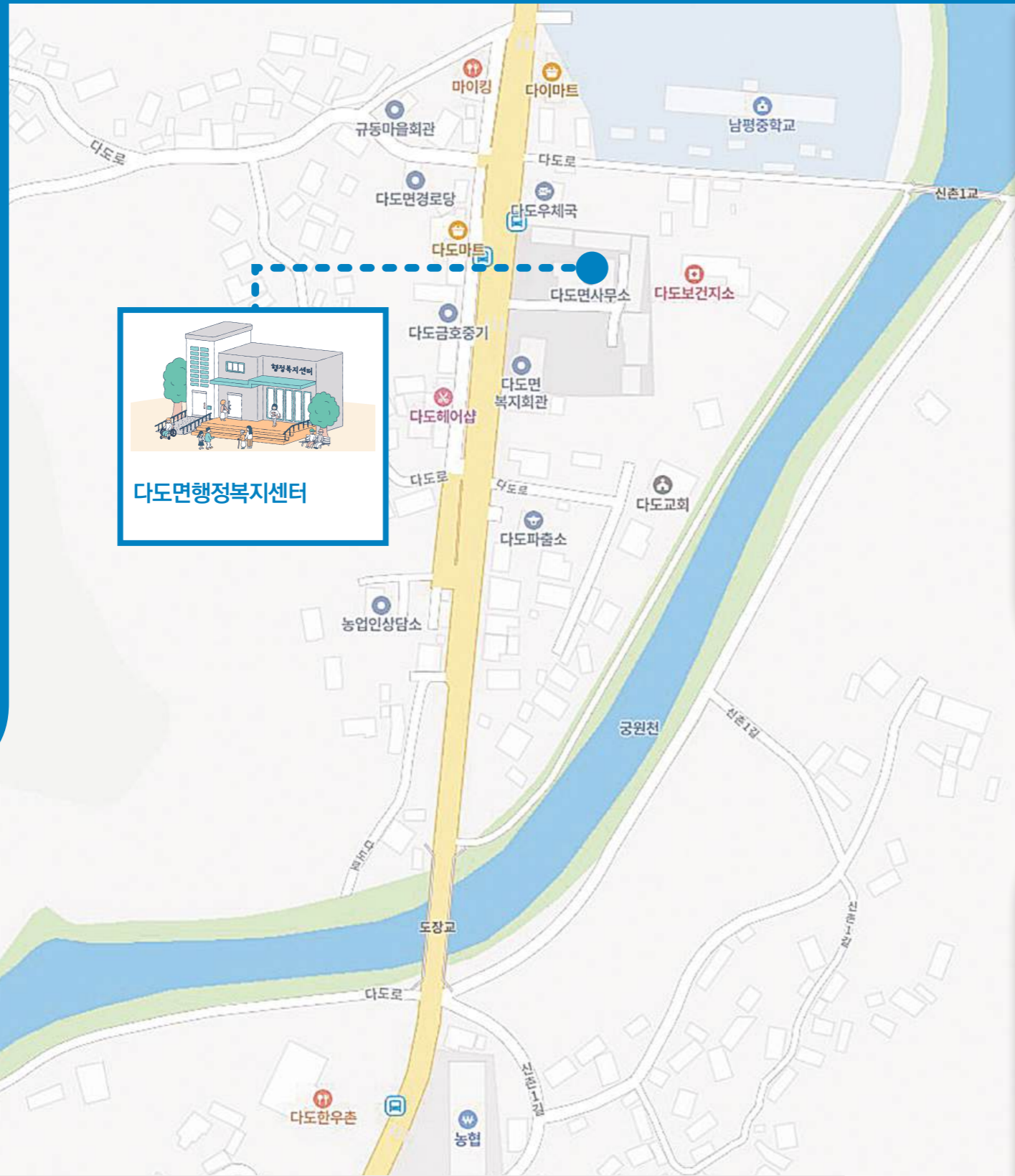

주요기관

구분	기관명	주소	연락처
관공서	다도면행정복지센터	다도로 759	061-339-3784
	다도치안센터	다도로 767	061-337-3112
	다도우체국	다도로 755	061-337-3001
교육기관	다도초등학교	다도로 636	061-337-3009
	남평중학교 다도분교	다도로 747	061-337-3008
금융기관	남평농협다도지점	다도로 791	061-337-3007

나주시양로원



기관현황

- 주 소: 나주시 덕림로 23
- 연락처: 061-337-9996

이용안내

- 입소대상: 일상생활에 지장이 없는 노인으로 국민기초생활수급자 또는 부양의무자로부터 부양을 받지 못하는 자로 지역과 상관없이 입소 가능

사업안내

- 간호 진료 지원서비스
- 사회·심리 지원서비스
- 일상생활 지원서비스
- 영양과 식사서비스

노인

기관명	대표자	연락처	주소
나주시양로원	김경석	061-337-9996	덕림로 23
수덕의 집	김미영	061-337-7006	강정길 4
덕인실버홈·주야간보호센터	문나리	061-335-8383	판덕길 81

장애인

기관명	대표자	연락처	주소
부활의 집	송종운	061-336-6992	다도로 187

작은도서관

기관명	주소
다도면작은도서관	다도로 759

경로당

소재지	기관명	주소	소재지	기관명	주소
판촌2리	고마	고마길 18	방산1리	방촌	방촌길 19
송학1리	다학	다학길 47-5	방산1리	다소	다도로1322
송학2리	유천	유천길 64	방산2리	한적	한적길 40
풍산1리	도천	동력길 7-10	방산3리	유금	다도로 1586
풍산2리	은사	은사길 52	마산2리	학동	학동길 15
풍산3리	효막	효막길 35	암정1리	장암	장암길 12
덕동1리	입석	덕동길 76-9	암정2리	강정	강정길 26
덕동2리	내동	덕동내동길 15	암정3리	운흥	암정로 341
덕동3리	삼정	다도로 401	덕림1리	만세	만세길 15
궁원리	부항	장구목길4-2	덕림2리	준적	준적길 13
궁원리	궁원	다도로 618	도동1리	척동	척동길 1
신동1리	다도	다도로 754-1	도동2리	평지	평지길 14
신동1리	규동	다도로754-8	도동1리	진동	도동진동길 33
신동2리	신촌	신촌1길8			

봉황면

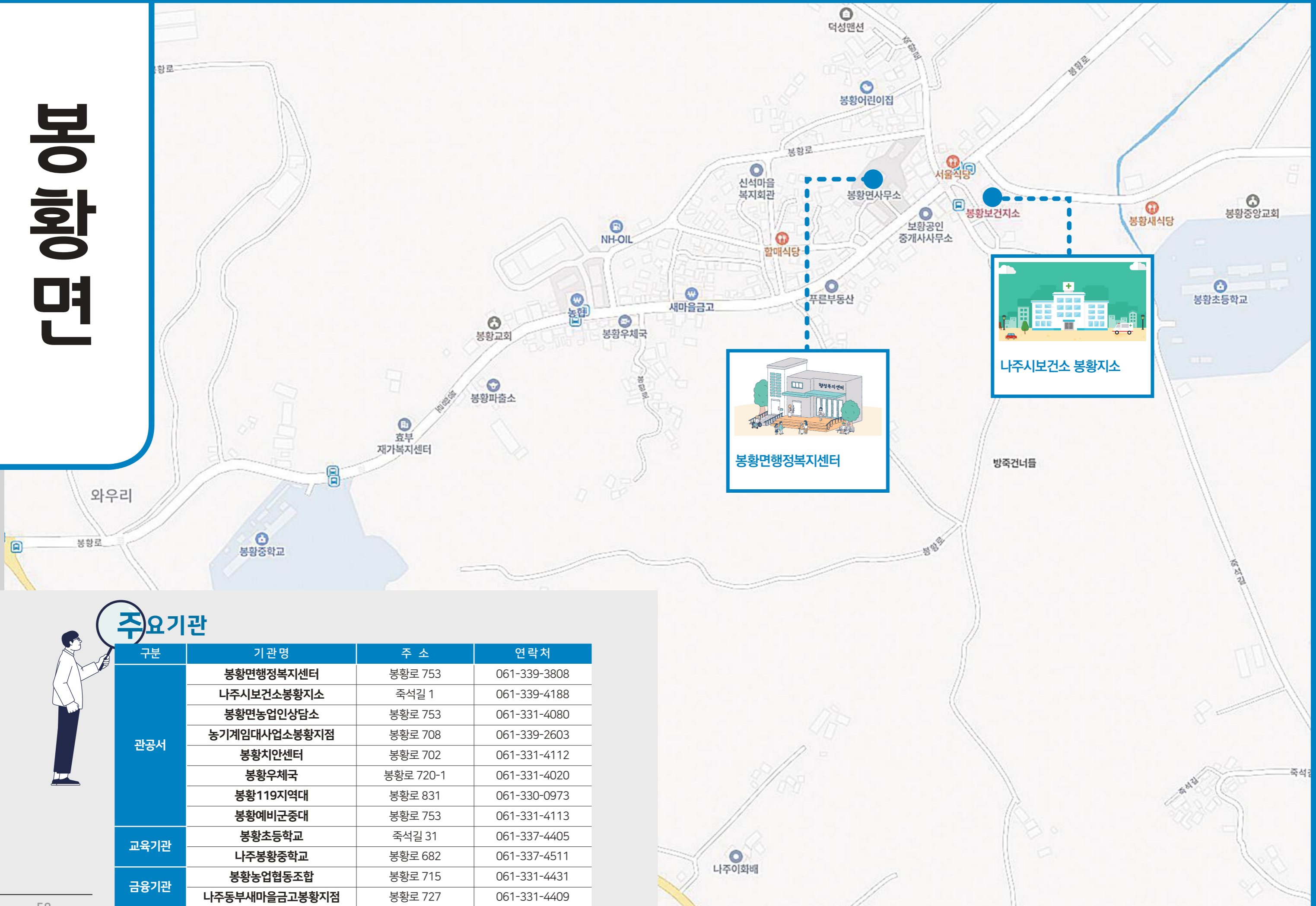

주요기관

구분	기관명	주소	연락처
관공서	봉황면행정복지센터	봉황로 753	061-339-3808
	나주시보건소봉황지소	죽석길 1	061-339-4188
	봉황면농업인상담소	봉황로 753	061-331-4080
	농기계임대사업소봉황지점	봉황로 708	061-339-2603
	봉황치안센터	봉황로 702	061-331-4112
	봉황우체국	봉황로 720-1	061-331-4020
	봉황119지역대	봉황로 831	061-330-0973
교육기관	봉황예비군중대	봉황로 753	061-331-4113
	봉황초등학교	죽석길 31	061-337-4405
	나주봉황중학교	봉황로 682	061-337-4511
금융기관	봉황농업협동조합	봉황로 715	061-331-4431
	나주동부새마을금고봉황지점	봉황로 727	061-331-4409

노인

기관명	대표자	연락처	주소
행복재가센터	박민숙	061-331-2996	장성길 54
다남길재가노인복지센터	나경미	061-335-2333	봉황로 757
효부재가복지센터	박자영	061-820-7794	봉황로 691

어린이집

기관명	대표자	연락처	주소
봉황어린이집	조수정	061-331-0732	죽항로 11-6

지역아동센터

기관명	대표자	연락처	주소
봉황지역아동센터	문현애	061-331-1121	봉황로 756-1, 2층

작은도서관

기관명	주소
봉황면작은도서관	봉황로 753

경로당

소재지	기관명	주소	소재지	기관명	주소
죽석1리	구석여자	금봉로 615-1	철천2리	덕룡	철야2길 26
죽석1리	구석	금봉로 609	철천3리	선동	선동길 123
죽석1리	대실	대실길 18	각동1리	각동1리	마동길 128
죽석2리	신석여자	봉황로 747-38	각동1리	창등	창등안골길 18
죽석2리	신석	봉황로 737-13	각동1리	안골	창등안골길 98-4
죽석2리	봉황	죽석길 1	각동2리	각동수양	철야1길 141-16
죽석3리	죽석3리	세남로 577-9	송현1리	송길여자	송길길 41
철천1리	철야	철야1길 109	송현1리	송길	송길길 57-1
철천1리	철야여자	철야1길 124	송현2리	문현	문현길 31

소재지	기관명	주소	소재지	기관명	주소
송현2리	원봉	송현원봉길 23	옥곡1리	옥실	옥실길 90
장성1리	장성	장성길 54	옥곡2리	옥곡	옥곡길 65
장성2리	두함	두함길 27	옥곡3리	예동	옥곡길 34
유곡1리	박실	박실길 105	옥곡4리	반암	반암길 79
유곡2리	유정	유정길 29	옥곡5리	옥곡5리	비조길 62
유곡3리	낙동	낙동길 73	오림1리	오림	오림길 115
옥산1리	옥산	금봉로 290	오림2리	용강	오우로 82
옥산2리	인읍	인읍길 51	오림2리	천동	오우로 1-6
용전1리	용두	용두길 130	오림3리	오림3리	오림길 97-9
용전2리	지동	용전지동길 5	오림3리	장치	오림길 40-23
용전3리	관전	관전길 55	덕림1리	덕림1리	덕룡로 59
용전4리	효룡	효룡길 14	덕림2리	덕림2리	신창길 14-22
와우1리	와곡	누실길 20	덕림3리	학림	덕림학림길 66
와우2리	분각	와우길 29	덕림3리	장성뱅이	세남로 158-5
와우3리	와우3리	봉동길 47	운곡1리	운곡	운곡용곡길 171
황용1리	장서	장서길 66	운곡2리	운곡2리	마음길 36
황용2리	와룡	봉황로 407	용곡1리	월곡	용곡월곡길 84
황용2리	신황	신황길 28	용곡2리	용정	운곡용곡길 240-1
황용3리	동곡태봉	신용길 198-5	만봉1리	만봉	용반길 29-1
신동1리	신정	신용길 49-4	만봉2리	만봉2리	만년동길 3
신동2리	두음	두음길 2-5	덕곡1리	덕곡1리	덕룡로 697-4
신동3리	탑동	지동탑동길 61	덕곡2리	덕곡2리	덕룡로 465-8

병의원·약국

기관명	대표자	전화번호	주소	기타
봉황가정의학과의원	김일환	061-331-1160	봉황로 759	의원
새신성의원	홍영주	061-337-7524	봉황로 767	의원
하나로약국	민영기	061-331-0032	봉황로 759	약국
봉황 종로 약국	허옥현	061-335-5252	봉황로 767	약국

주요기관

주요기관



구분	기관명	주소	연락처
관공서	나주시청	시청길 22	061-339-8114
	나주시의회	시청길 22	061-339-7752
	송월동행정복지센터	송월4길 7	061-339-3831
	나주교육지원청	완사천길 15	061-330-0154
	나주우체국	시청길 18	061-330-5800
	나주등기소	재신길 41	1544-0773
	나주세무서	재신길 33	061-330-0200
	나주시선거관리위원회	송월3길 33	061-334-2243
	국립농산물품질관리원	송월4길 1	061-333-2136
	광주지방법원 나주시법원	재신길 41	061-336-0044
금융기관	농협은행 나주시청출장소	시청길 22	061-332-9384
	나주시산림조합	송월3길 28	061-332-2153
기타	전남중부권아동보호전문기관	송월3길 28, 4층	061-332-1391
	국민연금공단 나주시사	나주로 21	061-820-0010
	국민건강보험공단 나주시사	송월3길 19	1577-1000
	KT 나주시사	나주로 21	061-331-0015
	한국전력 나주시사	왕건길 53	061-330-2212
	한국국토정보공사 나주시사	재신길 32	061-820-6330
	KT&G 나주시사	왕건길 50-12	061-330-1114
	(주)LG화학 나주공장	나주로 54	061-330-1012

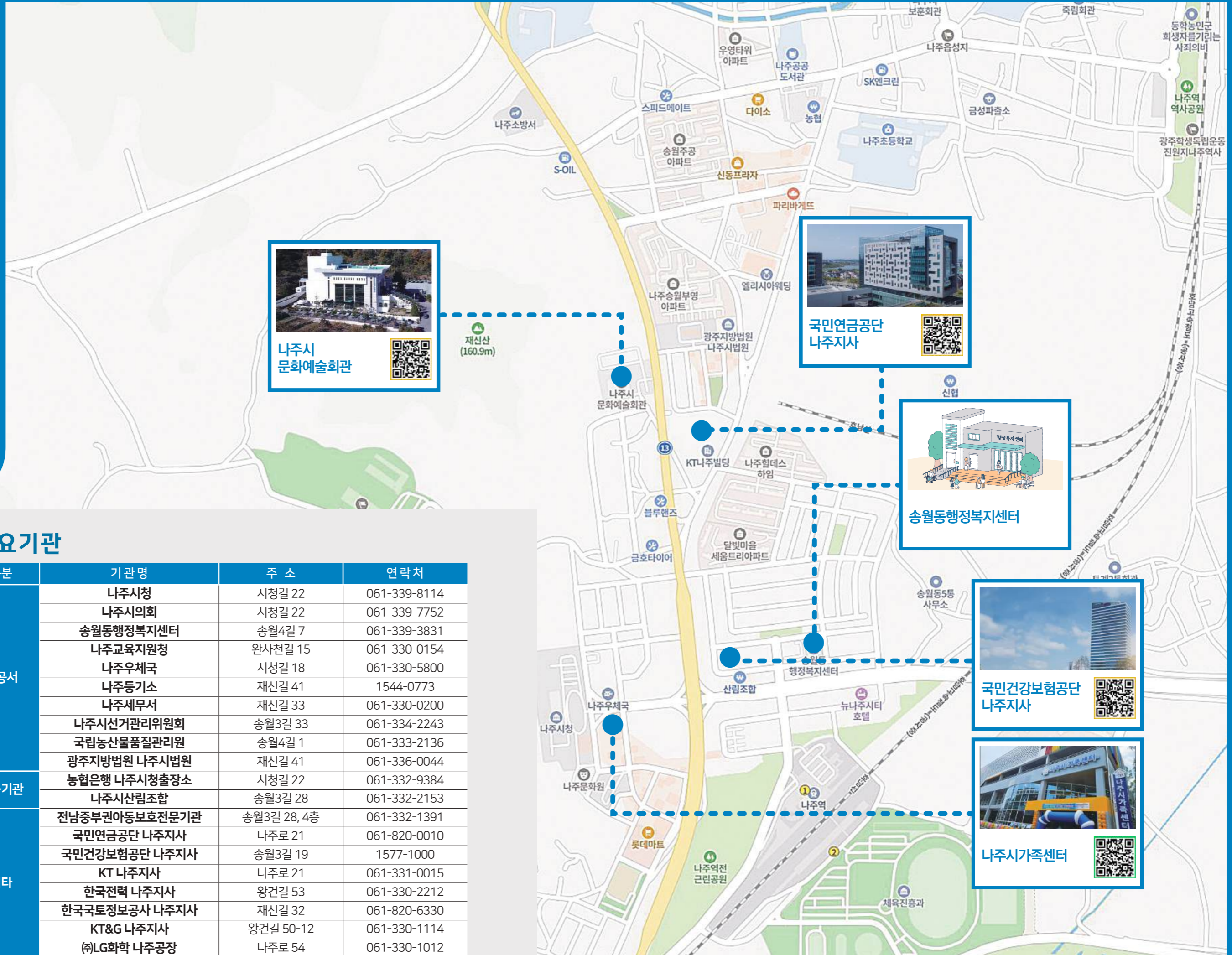

나주시장애인연합회관



기관현황

- 주 소: 나주시 늦은맛재길 9(1층)
- 연락처: 061-336-2060

이용안내

- 이용대상: 나주시 장애인 및 가족
- 이용방법: 연합회관 방문 또는 전화접수 ▶ 상담 ▶ 평가 후 지도 ▶ 연합회관 이용

사업안내

- 장애인단체 지원 및 협력사업
- 장애인 권익옹호 및 인식개선사업
- 장애인 교육·역량강화사업
- 복지서비스 연계 및 지원사업

나주시가족센터



기관현황

- 주 소: 나주시 시청길 17(송월동)
- 연락처: 061-339-9800

이용안내

- 이용대상: 나주시에 거주하는 개인 및 가족
- 이용시간: 09:00 ~ 18:00
- 이 용 료: 무료
- 이용방법: 홈페이지 회원가입 후 해당 프로그램 신청

사업안내

- 가족상담지원
- 가족생활문화지원
- 가족교육문화지원
- 온가족보듬지원
- 다문화가족지원
- 공동육아나눔터

노인

기관명	대표자	연락처	주소
열린방문요양센터	김정순	061-333-1008	내동길 10-2(송월동)
효원재가노인복지센터	이기순	061-335-7667	나주로 83-14, 2층(송월동)
한결재가복지센터	권정미	061-333-9309	내동길 10-8, 1층(송월동)
고운정요양원·주간보호센터	전영기	061-333-2229	남고문로 16-6, 3층(송월동)
온유재가노인복지센터	김미경	061-336-2260	신내동길 39, 1,2호(송월동)
드림케어복지센터	노현우	061-334-6001	송월6길 8, 1층(송월동)
복음자리노인복지센터	박형채	061-336-0671	신내동길 37(송월동)

장애인

기관명	대표자	연락처	주소
나주시장애인연합회관	나주시장	061-336-2060	늦은맛재길 9(1층)(송월동)
나주시수어통역센터	김남철	061-333-9003	늦은맛재길 9, 2층(장애인연합회관)(송월동)
나주시장애인주간이용센터	나주시장	061-332-5055	늦은맛재길 9, 1층(장애인연합회관)(송월동)
나주시농아노인복지센터	김남철	061-337-9004	내동길 9-3(송월동)
나주시 장애인편의증진기술지원센터	맹영중	061-930-2544	늦은맛재길 9(1층)(송월동)

가족

기관명	대표자	연락처	주소
나주시 가족센터	양철호	061-339-9800	시청길 17(송월동)

어린이집

기관명	대표자	연락처	주소
하임키즈어린이집	나주시장	061-930-9575	송월18길 17(송월동)
양우햇살어린이집	최지영	061-333-3555	송월18길 10(송월동)
도담도담어린이집	이선화	061-334-5087	남고문로 36-14 108동106호(송월동, 송월주공)
궁전어린이집	나주시장	061-333-6311	남고문로 36-14(송월동)
나주시청직장어린이집	나주시장	061-334-0040	시청길 22(송월동)
나주자이어린이집	나주시장	061-336-1237	신월길 54(송월동)

다함께 돌봄센터

기관명	대표자	연락처	주소
나주시다함께돌봄센터 3호점	노일완	061-333-6764	송월18길 10(송월동) (양우내안애 센터시티아파트관리동)

지역아동센터

기관명	대표자	연락처	주소
중부지역아동센터	조경화	061-334-0493	나주로 83-16, 2층(송월동)
송월지역아동센터	노일완	061-930-1079	재신길 8-5(송월동)

경로당

소재지	기관명	주소	소재지	기관명	주소
토계1동	남성당	토계길 77(토계동)	송월7동	금송	신내동길 30(송월동)
토계2동	이화	토계안길 11(토계동)	송월9동	송월주공	남고문로 36-14(송월동)
토계3동	송학당	송학1길 24(토계동)	송월12동	송월부영	나주로 41-23(송월동)
송월4동	송월4동	남고문로 16-8(송월동)	송월16동	힐데스하임	송월18길 17(송월동)
송월4동	송월본4동	나주로 73(송월동)	송월17동	양우내안애 (센터시티)	송월18길 12(송월동)
송월5동	송현	솔개길 20-4(송월동)	송월18동	달빛마을경로당	송월14길 5(송월동)
송월6동	흥룡	흥룡길 4(송월동)			

병원·약국

기관명	대표자	전화번호	주소	기타
열린가정의원	조정현	061-334-7579	나주로 83-15(송월동)	의원
김준형치과의원	김준형	061-331-2875	나주로 83-16(송월동)	치과의원
송월한의원	나찬숙	061-335-1075	남고문로 36-20, one pc존 1층(송월동)	한의원
조은약국	선용득	061-332-7585	나주로 83-15(송월동)	약국

영남



주요기관

구분	기관명	주소	연락처
관공서	영강동행정복지센터	삼영1길 8	061-339-3854
	영산파출소	영산포로 188	061-333-3112
교육기관	영강초등학교	영강길 14	061-337-0802
	영산중학교	영강길 32	061-333-6712
	영산고등학교	영강길 32	061-332-4813
금융기관	영산포농협 영강지소	영산포로 266	061-332-0125
	영강동어울림센터	영산포로 273-1	061-337-7841
기타	국립나주 문화유산연구소	영산포로 263-23	061-339-1114
	전남운전면허시험장	내영산2길 49	1577-1120

나주시노인요양원·주야간보호센터



기관현황

- 주 소: 나주시 내영산1길 70
- 연락처: 061-332-7773

이용안내

- 입소대상: 노인장기요양보험법에 따른 등급판정자
- 제출서류: 장기요양인정서, 표준장기요양 이용계획서, 의사소견서 또는 건강진단서, 등본, 가족관계증명서, 입소건강검진결과표

노인

기관명	대표자	연락처	주소
나주시노인요양원·주야간보호센터	임화신	061-332-7773	내영산1길 70(삼영동)
호심노인요양원	고정호	061-337-8300	전추길 23-14(안창동)
내영노인복지센터	이용재	061-335-9988	내영산1길 18(삼영동)
효드림재가복지센터	마경주	061-333-5005	영강길 2(삼영동)

장애인

기관명	대표자	연락처	주소
나주계산요양원	김미양	061-332-9967	내영산1길 69(삼영동)
성산원	김미양	061-332-9968	내영산1길 69(삼영동)
수산원	김미양	061-332-3400	내영산1길 69(삼영동)
계산원 보호작업장	김미양	061-332-1881	내영산1길 69(삼영동)
전라남도장애인종합복지관	강성희	061-332-4105	내영산1길 67(삼영동)
전남장애인보호작업장	김유식	061-332-1236	내영산1길 67(삼영동)

어린이집

기관명	대표자	연락처	주소
참빛어린이집	우영주	061-332-6233	삼영1길 61-1
화니어린이집	양순봉	061-333-4281	내영산1길 11-29

지역아동센터

기관명	대표자	연락처	주소
영강지역아동센터	한승오	061-334-2410	영강길 15, 2층

작은도서관

기관명	주소
배꽃작은도서관	삼영1길 61(삼영동 2층,삼영부영아파트)

경로당

소재지	기관명	주소	소재지	기관명	주소
삼영3통	삼영	영강길 4-14(삼영동)	삼영12통	부영1차	삼영1길 61(삼영동)
삼영7통	내영산	구진포로 364(삼영동)	안창9통	제창	미천서원길 14(안창동)
삼영8통	택촌	택촌길 21(삼영동)	안창10통	용두	용머리길 67(안창동)
삼영11통	대덕5통	남부원길 3(삼영동)	안창10통	투주	용머리길 131-26(안창동)

병의원·약국

기관명	대표자	전화번호	주소	기타
광주경무의원	사단법인경찰공제회 이사장	061-337-7083	내영산2길 49(삼영동)	의원

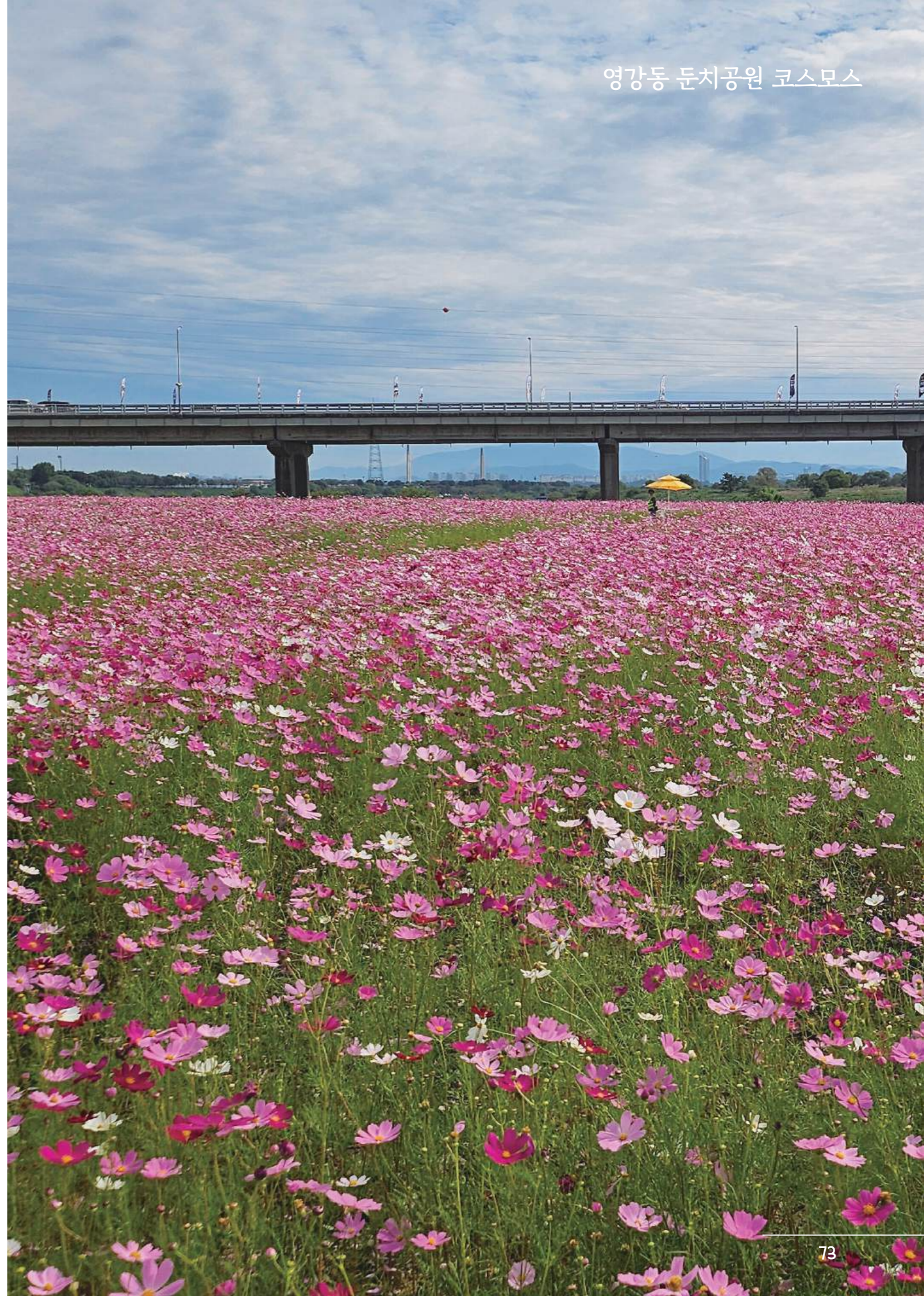

기밀정보

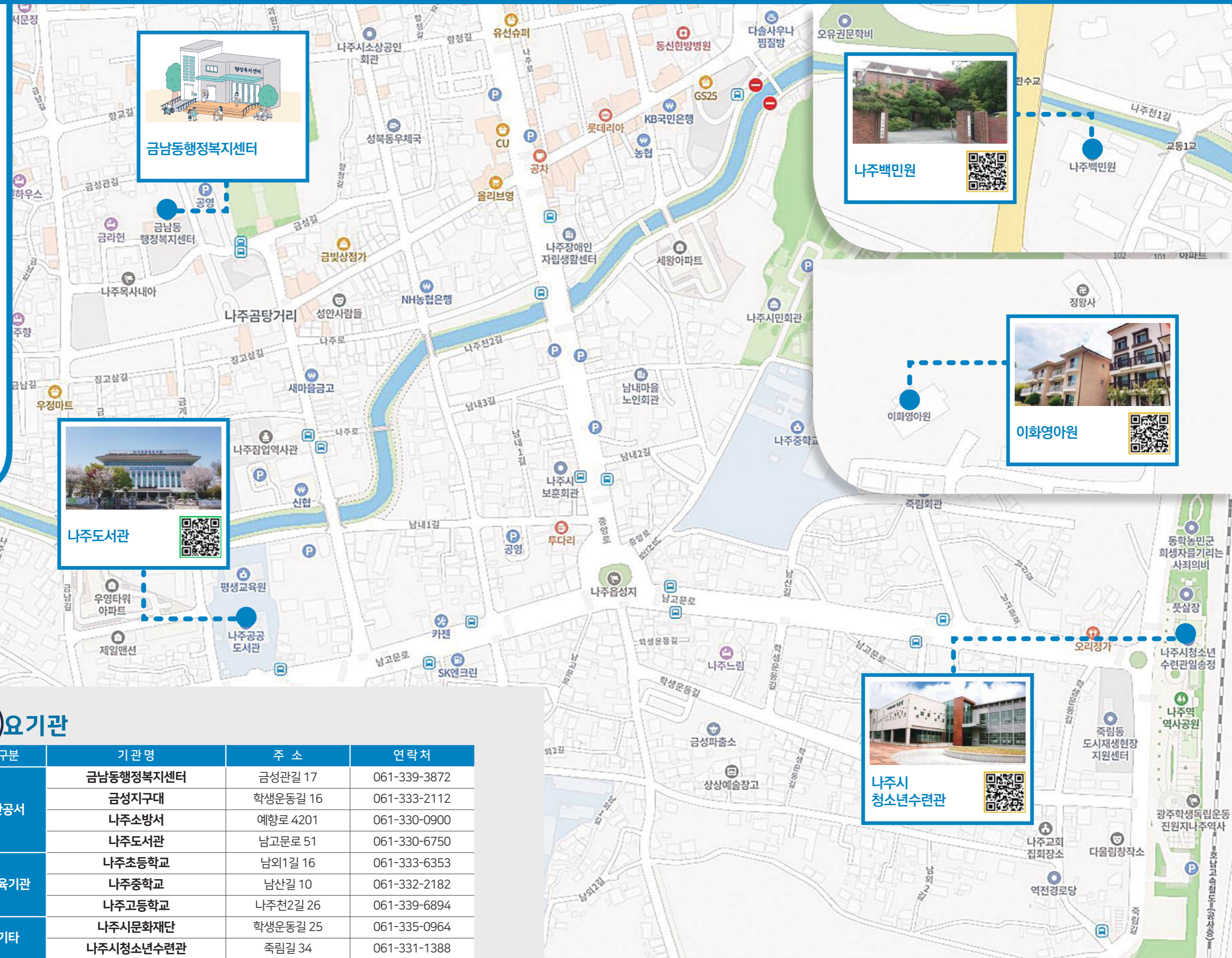

주요기관

구분	기관명	주소	연락처
관공서	금남동행정복지센터	금성관길 17	061-339-3872
	금성지구대	학생운동길 16	061-333-2112
	나주소방서	예향로 4201	061-330-0900
	나주도서관	남고문로 51	061-330-6750
교육기관	나주초등학교	남외1길 16	061-333-6353
	나주중학교	남산길 10	061-332-2182
	나주고등학교	나주천2길 26	061-339-6894
기타	나주시문화재단	학생운동길 25	061-335-0964
	나주시청소년수련관	죽림길 34	061-331-1388

나주시청소년수련관



기관현황

- 주 소: 나주시 죽림길 34
- 연락처: 061-335-1318

이용안내

- 이용대상: 청소년, 성인
- 운영시간: 화~금 09:00~20:00
토~일 09:00~18:00

주요시설

- 1층: 소통의방(카페, 체험실), 사무실, 북카페, 동아리 및 활동실
- 2층: 실내집회장, 세미나실, 방과후아카데미 교실, 동아리방, 청소년 문화프로그램 교실, 공부방

노인

기관명	대표자	연락처	주소
나주실버케어센터	한윤식	061-336-1114	금성산길 1(경현동)
나누리노인복지센터	김광현	061-334-7954	남외2길 4-2(남외동)
보람노인복지센터	고하영	061-333-2279	남외2길 4-2, 2층 202호(남외동)
우리의요기	임성혁	061-336-7888	중앙로 17(남내동)
백세재가노인복지센터	박혹순	061-333-9987	남외2길 4-2, 2층 202호(남외동)

아동복지시설

기관명	대표자	연락처	주소
이화영아원	윤기원	061-333-2900	보현길 12(보산동)
나주백민원	심순택	061-334-2317	향교길 52(경현동)

한부모가족시설

기관명	대표자	연락처	주소
어린엄마등지	윤기원	061-333-0057	보현길 11(보산동)

어린이집

기관명	대표자	연락처	주소
소영어린이집	나주시장	061-336-0002	나주로 108(금성동)
시범어린이집	나주시장	061-334-5120	금남길 37(금계동)

작은도서관

기관명	주소
와글와글작은도서관	남고문로 115(죽림동)

경로당

소재지	기관명	주소	소재지	기관명	주소
금남1통	금성	금남길 67-5(산정동)	금남12통	보훈	중앙로 11(남내동)
금남2통	시우	금성관길 41(서내동)	금남13통	익수	남산길 23(남내동)
금남2통	서내여자	향교길 10(서내동)	금남13통	남내	남내4길 6(남내동)
금남2통	나주	금남길 51(서내동)	금남14통	금계우영타워	나주천2길 56(금계동)
금남3통	유림	향교길 36-20(교동)	금남16통	남외	학생운동길 15(남외동)
금남4통	교동	향교길 57-76(교동)	금남17통	영취	남외2길 18-9(남외동)
금남4통	잣등	잣등길 13(교동)	금남18통	죽림	남산길 43(죽림동)
금남5통	경현	경현길 130(경현동)	금남19통	역전	학생운동길 50-8(죽림동)
금남6통	보산	보현길 3(보산동)	금남20통	삼도	삼도길 43-5(삼도동)
금남9통	노학	금계1길 3(금계동)	금남21통	삼성	죽림길 71(죽림동)
금남9통	금계	금계1길 3(금계동)	금남21통	삼성남자	죽림길 71(죽림동)
금남12통	중부여자	남내3길 7-14(남내동)			

병의원·약국

기관명	대표자	전화번호	주소	기타
원광한의원	안용순	061-334-8483	나주로 137-2(금성동)	한의원



정판도

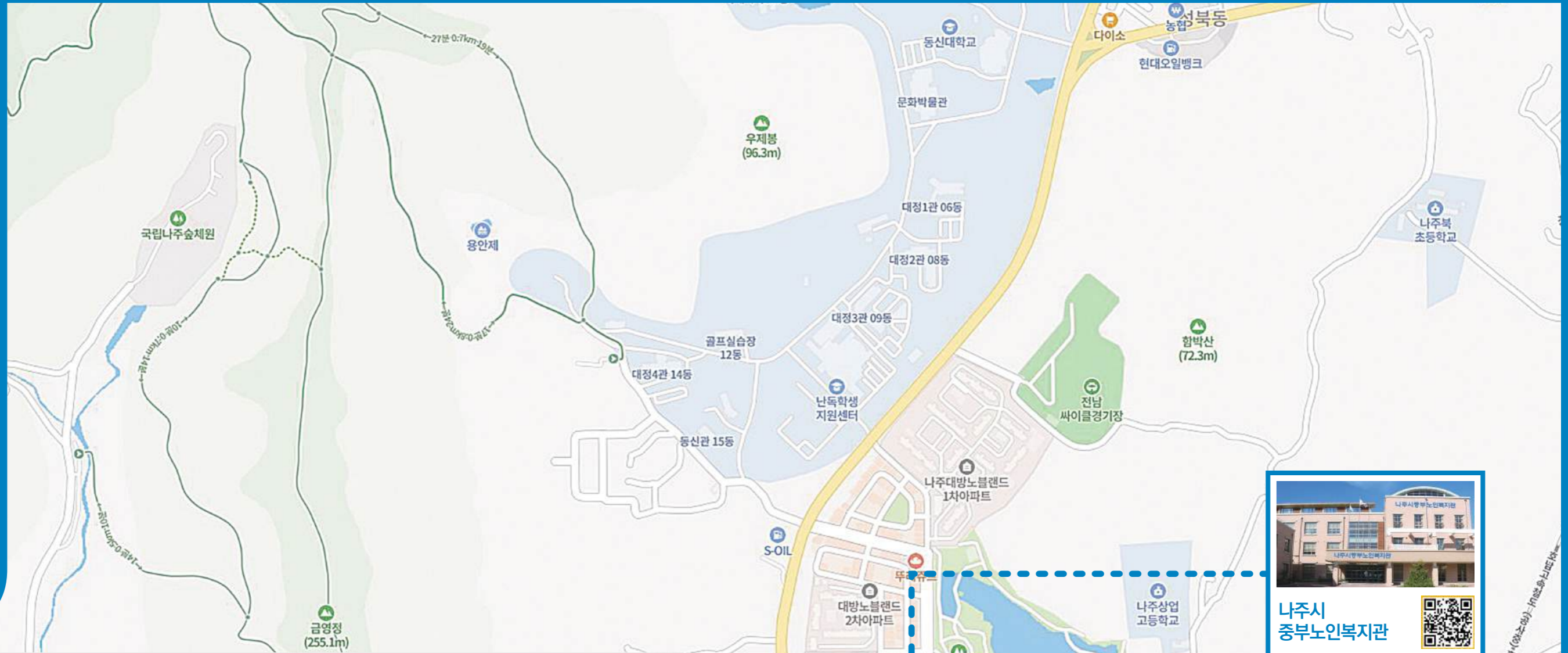

**나주시
중부노인복지관**



성북동행정복지센터

주요기관

구분	기관명	주소	연락처
관공서	성북동행정복지센터	성북2길 6	061-339-3907
	나주경찰서	영산로 5415-22	061-339-0211
	성북동우체국	금성길 46	061-332-0100
교육기관	중앙초등학교	대호길 24	061-333-2181
	나주북초등학교	청암길 47-23	061-333-6130
	금성중학교	건재로 41	061-332-3912
	금성고등학교	건재로 41	061-332-3915
	나주공업고등학교	건재로 43	061-332-3911
	나주상업고등학교	함박산길 23-4	061-334-4602
	동신대학교	동신대길 13	061-330-3114
금융기관	농협은행나주시지부	금성길 32	061-332-9371
	나주농협송현지소	건재로 205	061-334-1456
	나주배원에농협 중앙지점	나주로 184-4	0507-1391-8596
	나주축산농협	대호길 19	061-339-8001
	KB국민은행 나주지점	나주로 186	1599-9999
기타	광주은행 나주지점	중앙로 34	061-334-2715
	나주정미소	과원길 5	061-334-1551



나주시중부노인복지관



기관현황

- 주 소: 나주시 금성길 74(성북동)
- 연락처: 061-339-4871

이용안내

- 이용대상: 만 60세 이상 어르신
- 이용시간: 평일 09:00 ~ 17:00(주말, 공휴일 휴관)
- 회원등록: 주민등록증, 기초생활수급자 및 차상위계층 해당자는 증명서 지참
※ 본인방문접수

사업안내

- 상담 및 정보제공사업
- 노년사회화교육
- 건강증진사업
- 급식지원사업
- 노인일자리 및 사회활동지원
- 사회참여
- 노인권익증진사업

노인

기관명	대표자	연락처	주소
나주시중부노인복지관	나주시장	061-333-8900	금성길 74(성북동)
이상드림 노인복지센터	박성숙	061-820-7582	나주로 199(중앙동)
백세행복재가노인복지센터	박경희	061-337-1388	윤슬길 24(대호동)
100세의료기	안광록	061-930-1038	나주로 211(성북동)
청동재활주간보호센터	정은숙	061-332-2115	청암길 81(청동)
동행노인주야간보호센터	김남중	061-333-1112	과원길 23(과원동)
중앙효재가복지센터	최명옥	061-332-3475	나주로 212(성북동)
사랑의료기	유영선	061-332-4897	대호길 10, 205호(성북동, 성북주공아파트)
한솔의료기	한영진	061-333-5254	성북2길 23(성북동)
다솜노인복지센터	임미라	061-331-8886	금성관길 46(과원동)
행복나눔노인복지센터	조선희	061-337-1993	금당길 16, 2층(청동)
샘솟는 노인복지센터	김명희	061-333-1248	월림길 21(석현동)
태양 노인복지센터	이현호	061-334-7677	성북2길 19(성북동)
반야노인복지센터	강성현	061-334-2889	함박산길 61(청동)/성북동
한사랑재가장기요양기관	유영선	061-333-4399	대호길 10, 206호(성북동)
대한재가노인복지센터	조안숙	061-333-0783	동점문길 8(중앙동)
서광노인재가센터	김도엽	061-335-9258	북망문길 24(성북동)
더좋은 노인복지센터	임채연	061-332-1992	금당길 16, 1층(청동)
나주동신요양원·주간보호센터	김재성	061-801-9000	건재로 130-5(대호동)/성북동
나주한국요양원	최정현	061-330-9009	동점문길 7(성북동)
다담재활요양원·주간보호센터	정 한	061-332-9988	나주로 200(중앙동)
희망재가복지센터	정연주	061-331-8800	북망문길 22(성북동)

장애인

기관명	대표자	연락처	주소
어깨동무	김미양	061-331-3401	대호길 76-8, 111동 106호(성북동)
나주장애인자립생활센터	문산희	061-337-7828	중앙로 34, 404~405(중앙동)

어린이집

기관명	대표자	연락처	주소
화니어린이집	양순봉	061-333-4281	내영산1길 11-29(삼영동)
나래어린이집	이복자	061-333-1400	건재로 71-14(대호동)
나주어린이집	오혜정	061-332-6606	대호길 7(성북동)
대방한울어린이집	윤진숙	061-331-4530	대호길 59-15 관리동(대호동)
송현어린이집	나주시장	061-333-0020	송현길 39(송촌동)
아이월어린이집	조수미	061-332-1101	대호길 76-8(대호동)
청동열린어린이집	정은숙	061-332-1114	청암길 83(청동)

지역아동센터

기관명	대표자	연락처	주소
대호지역아동센터	박정수	061-333-9992	북망문길 40, 101-101(대호동)
성북지역아동센터	정병율	061-332-1005	과원길 38, 2층(산정동)

작은도서관

기관명	주소
해맑은작은도서관	과원길 37(산정동)
대방반딧불작은도서관	대호길 76-8(대방노블랜드)(대호동)

경로당

소재지	기관명	주소	소재지	기관명	주소
과원1통	과원1통	과원길 19-13(과원동)	송촌12통	송촌3통	송현길 69(송촌동)
성북6통	성북(아)여자	대호길 10(성북동)	송촌13통	송계	송계길 48(송촌동)
성북6통	성북(아)남자	대호길 10(성북동)	석현14통	신월	월림길 29(석현동)
대호19통	대호	북망문길 40현대@대호동	석현15통	송현	석정길 28(석현동)
대호19통	대호남자	북망문길 40현대@대호동	석현16통	석현3리	송현길 166-18(석현동)
대호21통	칠전	칠전길 19(대호동)	청동17통	청암	청암길 66(청동)
대호23통	호반리젠시빌	대호길 45-17(대호동)	대호22통	호반1차	건재로 209(대호동)
대호24통	대방노블랜드	대호길 76-8(대호동)	청동18통	금당	금당길 40(청동)
대호28통	대방노블랜드2차	대호길 59-15(대호동)			

병의원·약국

기관명	대표자	전화번호	주소	기타
고조현외과의원	고조현	061-333-9595	나주로 152(중앙동)	의원
성심치과의원	정진욱	061-332-9039	나주로 179, 2층(중앙동)	치과의원
한용재활의학과의원	한용	061-335-7575	나주로 185, 101호(중앙동)	의원
백세치과의원	윤선봉	061-335-8228	나주로 185, 2동 2층 201호(중앙동)	치과의원
이민규부부치과의원	이민규	061-336-2875	나주로 186(중앙동)	치과의원
우리산부인과의원	류범준	061-337-0007	나주로 191(중앙동)	의원
정용환치과의원	정용환	061-332-2804	나주로 192, 정용환치과의원 1층(중앙동)	치과의원
참소아청소년과의원	김광신	061-336-0890	나주로 195(중앙동)	의원
나주이비인후과의원	김종식	061-332-3233	나주로 195(중앙동)	의원
열린치과의원	이흥교	061-333-2875	나주로 195(중앙동)	치과의원
이상곤연합내과의원	이상곤	061-332-2422	나주로 199(중앙동)	의원
용한의원	이권호	061-335-1111	나주로 200, 2층(중앙동, 다솔빌딩)	한의원
이기영이비인후과의원	이기영	061-332-9738	나주로 201(성북동)	의원
김옥석정형외과의원	김옥석	061-333-0777	나주로 203(성북동, 김옥석정형외과)	의원
나주고운피부과의원	표조영	061-337-3300	나주로 204(성북동)	의원

기관명	대표자	전화번호	주소	기타
강치과의원	강윤구	061-331-9800	나주로 204(성북동)	치과의원
나주베스트정형외과의원	임재원	061-335-7200	나주로 205, 나주종합할인 2층(성북동)	의원
한걸음 정신건강의학과 의원	한대근	061-820-7365	나주로 205, 우성메디컬빌딩 303호(성북동)	의원
서울S치과의원	강진수	061-333-7528	나주로 206, 3층(성북동)	치과의원
나주우리안과의원	윤상호	061-331-1175	나주로 208(성북동)	의원
이수원치과의원	이수원	061-333-7575	나주로 208, 2층(성북동)	치과의원
준치과의원	김준엽	061-334-2272	나주로 210(성북동)	치과의원
제일이비인후과의원	김도기	061-333-1175	나주로 210, 1층(성북동)	의원
튼튼마취통증의학과의원	김종식	061-332-8575	나주로 210-11(성북동)	의원
하나로치과의원	박제욱	061-334-7528	대호길 19, 2층(성북동)	치과의원
다나신경과의원	이영삼	061-335-7788	동점문길 2-1(중앙동)	의원
제일한의원	김용덕	061-332-0300	동점문길 2-1(중앙동)	한의원
김원민내과의원	김원민	061-333-7582	동점문길 5(중앙동)	의원
나주한국의원	최정현	061-330-9000	동점문길 7, 나주한국의원(성북동)	의원
동신한방병원	이광채	061-333-5875	성북1길 16-2(중앙동)	한방병원
생혈한의원	허재성	061-334-1075	성북2길 23(성북동)	한의원
나주중앙요양병원	이옥	061-330-9101	영산로 5406(성북동)	요양병원
박용선내과의원	박용선	061-330-9125	영산로 5406(성북동)	의원
나주종합병원	염상민	061-330-6114	영산로 5419(성북동)	종합병원
나주비뇨의학과의원	박영웅	061-334-8822	영산로 5419, 나주종합병원 3층(성북동)	의원
나주속편한내과의원	양준승	061-813-2275	영산로 5426, 2층(성북동)	의원
미래플라타치과의원	신승민	061-332-3993	영산로 5426, 3층 301호(성북동)	치과의원
아이안과의원	허준	061-813-2112	영산로 5426, 4층(성북동, 부림판넬)	의원
소생한의원	김경남	061-333-7510	중앙로 34, 미르샘빌딩 103호(중앙동)	한의원
나주모아치과의원	민지현	061-332-2877	중앙로 41(중앙동)	치과의원
부부한의원	임은경	061-334-7697	중앙로 41, 김수환스튜디오 1층(중앙동)	한의원
신동아약국	이세영	061-333-2146	나주로 152(중앙동)	약국
이화약국	윤상현	061-333-6789	나주로 190(중앙동)	약국
나주종로약국	조익표	061-333-8275	나주로 195(중앙동)	약국
나주태평양약국	김은희	061-332-7577	나주로 197, 1층(중앙동)	약국
뉴욕약국	정우열	061-333-7887	나주로 199(중앙동)	약국
중앙약국	백주안	061-333-1185	나주로 201, 1층(성북동)	약국
목사골한국약국	이영태	061-337-9449	나주로 204(성북동)	약국
지리산약국	유수강	061-332-7512	나주로 205(성북동)	약국
밝은약국	김수미	061-930-8275	나주로 206(성북동)	약국
나주제일약국	김진우	061-333-2411	나주로 210(성북동)	약국
365 종로약국	박상철	-	대호길 85-1, 1층(대호동)	한약국
온누리백제약국	나성식	061-334-0221	동점문길 5(중앙동)	약국
온누리목사골약국	김성순	061-332-5505	성북2길 9(성북동)	약국
나주온누리약국	한성호	061-334-2398	영산로 5422(성북동)	약국
나주친절약국	이현우	061-334-3323	영산로 5426, 1층 102호(성북동)	약국

영산동

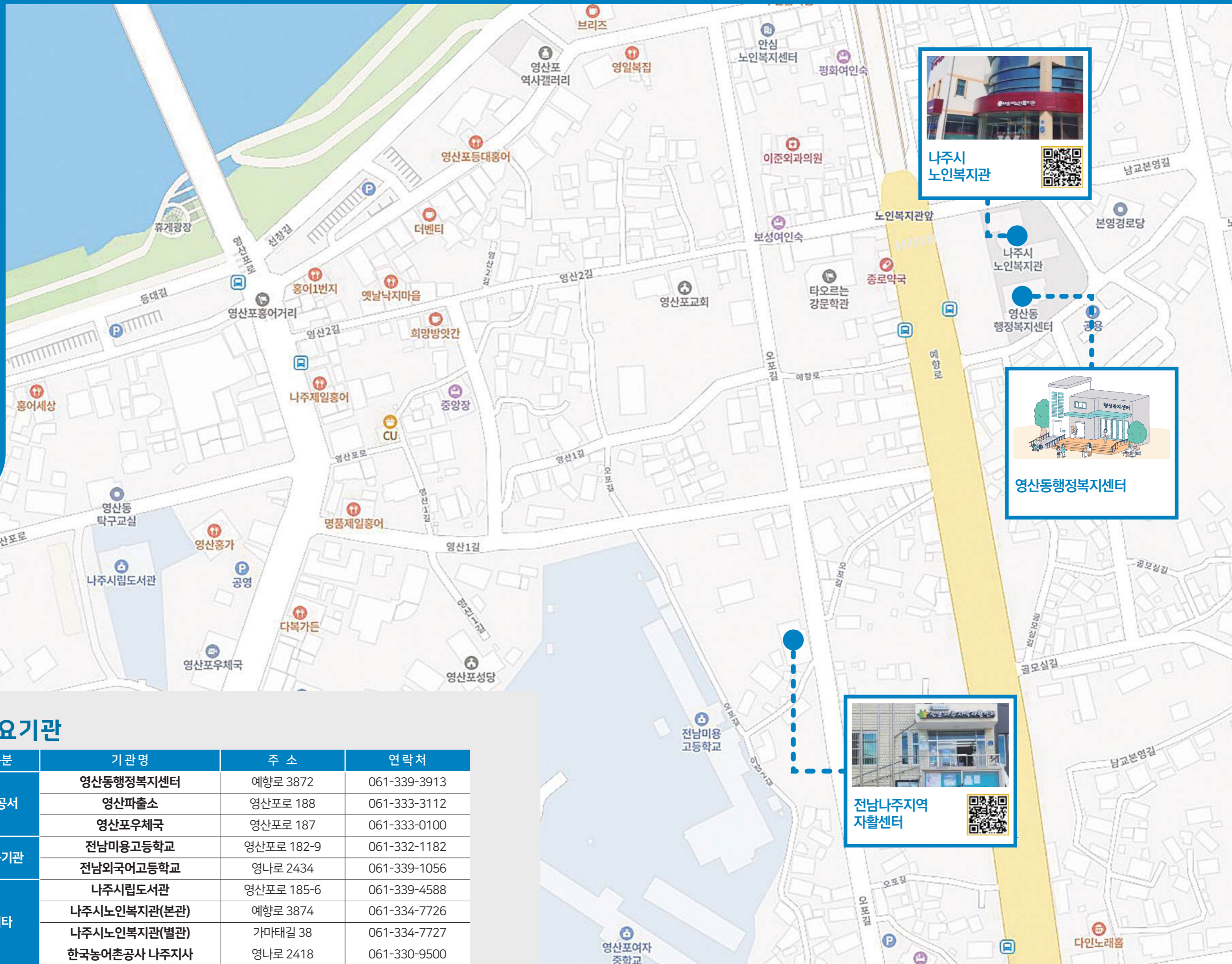

주요기관

구분	기관명	주소	연락처
관공서	영산동행정복지센터	예향로 3872	061-339-3913
	영산파출소	영산포로 188	061-333-3112
	영산포우체국	영산포로 187	061-333-0100
교육기관	전남미용고등학교	영산포로 182-9	061-332-1182
	전남외국어고등학교	영나로 2434	061-339-1056
기타	나주시립도서관	영산포로 185-6	061-339-4588
	나주시노인복지관(본관)	예향로 3874	061-334-7726
	나주시노인복지관(별관)	가마태길 38	061-334-7727
	한국농어촌공사 나주시사	영나로 2418	061-330-9500

나주시노인복지관



기관현황

- 주 소: 나주시 예향로 3874(영산동)
- 연락처: 061-334-7726(본관) / 061-334-7727(별관)

이용안내

- 이용대상: 만 60세 이상 어르신
- 이용시간: 평일 09:00 ~ 18:00(주말, 공휴일 휴관)
- 회원등록: 주민등록증, 기초생활수급자, 차상위계층 해당자는 증명서 지참
※ 본인 방문접수 및 수령

사업안내

- 상담사업
- 노인권익증진사업
- 인문교양사업
- 노년사회화교육
- 노인사회활동지원사업
- 무료경로식당사업
- 노인건강증진 및 기능회복지원
- 지역사회화교육

노인

기관명	대표자	연락처	주소
나주시노인복지관	문의주	061-334-7726(본관)	예향로 3874(영산동)
		061-334-7727(별관)	가마태길 38(용산동)
나주플래티늄요양원	이현행	061-337-1000	덕치길 52(부덕동)
안심노인복지센터	김민주	061-334-3676	영산3길 28(영산동)
영산노인주간보호센터	임진숙	061-331-9896	남교1길 30(용산동)
약손방문재가센터	김수정	061-336-9014	가마태길 38(용산동)
다솜케어주간보호센터	이연준	061-333-8881	봉황로 198(부덕동)

장애인

기관명	대표자	연락처	주소
나주시시각장애인플러스지원센터	고은영	061-335-2585	봉황로 49(영산동)

지역아동센터

기관명	대표자	연락처	주소
영산포지역아동센터	정병을	061-332-5111	가마태길 38, 2층(영산동)

경로당

소재지	기관명	주소	소재지	기관명	주소
영산동	본영	남교 본영길 47-6(영산동)	관정동	관동	관정신천길 31(관정동)
영산동	강변	대흥2길 28(영산동)	관정동	성정	성정길2-1(관정동)
영산동	영산	영산포로 197-10(영산동)	평산동	화산	평산화산길 53(평산동)
영산동	영강	영산포로 197-10(영산동)	평산동	평죽	금영로 481(평산동)
용산동	율정	남교1길 46-7(용산동)	평산동	가송	태신길 1(평산동)
용산동	용승	용승길 7(용산동)	부덕동	덕치	덕치길 21(부덕동)
용산동	용산주공2차	영나로 2421(용산동)	부덕동	근화	작은물길 31(부덕동)
용산동	용산	용산길 67(용산동)	부덕동	관정	승학길 36(부덕동)
용산동	용산주공1차	가마태길 38(용산동)			

기타 복지시설

기관명	대표자	전화번호	주소	기타
전남나주지역자활센터	박철수	061-333-8890	오포길 31(영산동)	

병의원·약국

기관명	대표자	전화번호	주소	기타
이준외과의원	이준희	061-333-3330	영산3길 32-16(영산동)	의원
종로약국	이기식	061-332-4004	예향로 3873-2(영산동)	약국



이창동

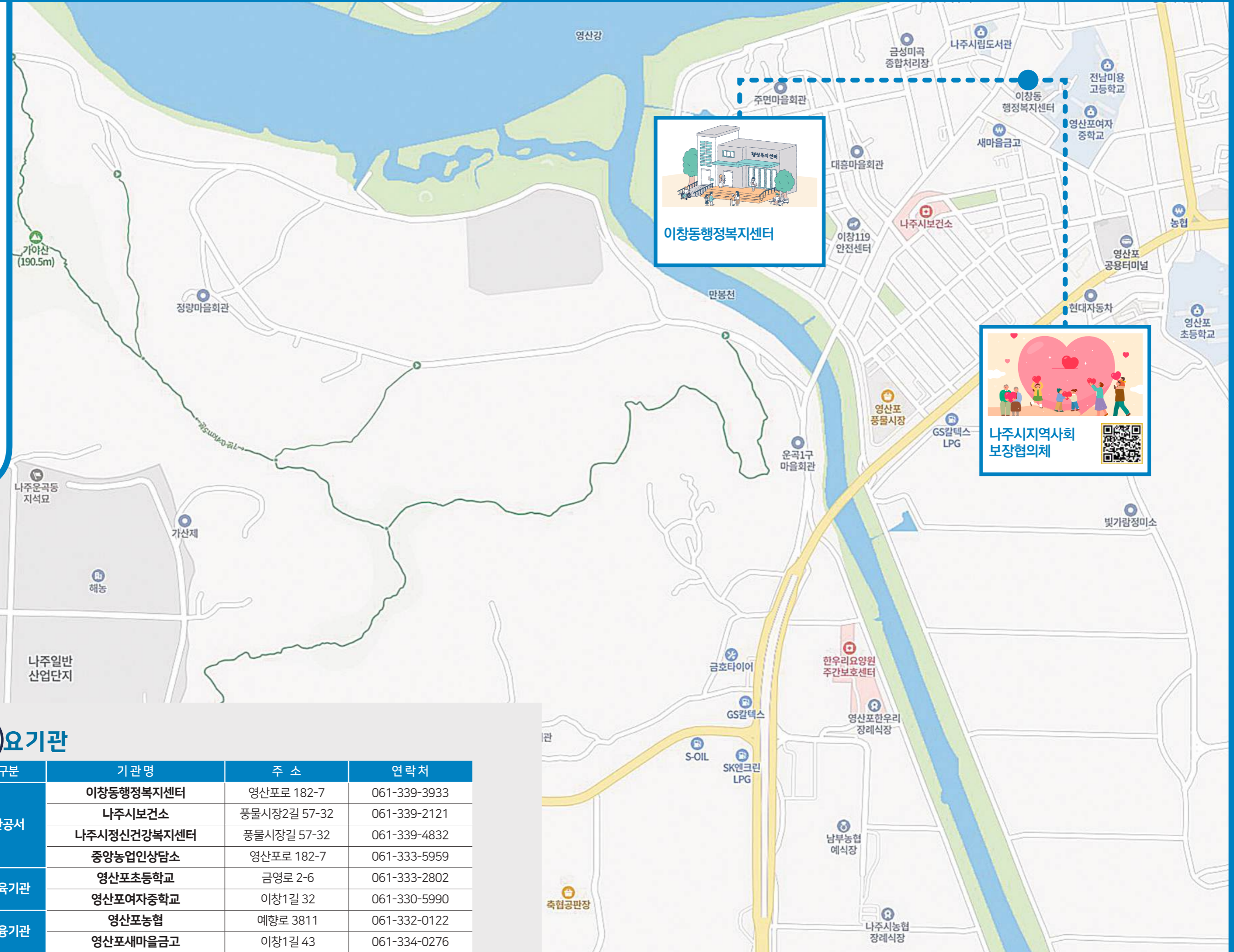

주요기관

구분	기관명	주소	연락처
관공서	이창동행정복지센터	영산포로 182-7	061-339-3933
	나주시보건소	풍물시장2길 57-32	061-339-2121
	나주시정신건강복지센터	풍물시장길 57-32	061-339-4832
교육기관	중앙농업인상담소	영산포로 182-7	061-333-5959
	영산포초등학교	금영로 2-6	061-333-2802
	영산포여자중학교	이창1길 32	061-330-5990
금융기관	영산포농협	예향로 3811	061-332-0122
	영산포새마을금고	이창1길 43	061-334-0276

노인

기관명	대표자	연락처	주소
나주까리따스노인복지센터	김영권	061-334-7728	풍물시장2길 39-4(이창동)
영산포재가노인복지센터	서경자	061-335-8765	남교1길 6-14(이창동)
소망노인복지센터	김미숙	061-337-2235	이창택지길 4(이창동)
소망의료기	김미숙	061-337-2232	이창택지길 4, 102호(이창동)
영산사랑요양센터	박민경	061-930-3911	금영로 2(이창동)
생활복지센터	주민아	061-337-2356	금영로 14-5(이창동)
미소천사 재가복지센터	김상선	061-930-1788	이창1길 8(이창동)

어린이집

기관명	대표자	연락처	주소
이창어린이집	나주시장	061-334-4668	남교1길 23(이창동)

지역아동센터

기관명	대표자	연락처	주소
해피지역아동센터	박정수	332-2557	예향로 3816, 2층(이창동)
꿈어울지역아동센터	백설	333-1990	이창1길 21-11(이창동)

경로당

소재지	기관명	주소	소재지	기관명	주소
이창2통	이창	대흥1길 15(이창동)	운곡1리	석계	석계길 17-3(운곡동)
이창3통	대흥	대흥3길 11(영산동)	운곡2리	불로	불로길 17(운곡동)
이창4통	당산	주면1길 17(이창동)	운곡3리	정량	정량길 95-7(운곡동)
이창5통	중앙	이창1길 8-5(이창동)	운곡4리	기능	기능길 92(운곡동)
이창6통	신촌	예향로3798-8(이창동)	동수1리	동령	동령길 52(동수동)
이창8통	엄동	남교2길 26-8(이창동)	동수2리	동방	동방1길 53(동수동)
이창9통	남교	남교1길 21(이창동)	오량1리	오량	가야길 584(오량동)
이창13통	금성	대기1길 14-1(이창동)	진포1리	진부	가야길236-31(진포동)
대기1리	대기	대기2길 157(대기동)	진포2리	포두	가야길 411(진포동)
대기2리	기동	대기1길 285(대기동)			

병원·약국

기관명	대표자	전화번호	주소	기타
나주광주요양병원	이동언	061-338-7500	예향로 3782-0(이창동, (이창동))	요양병원
튼튼치과의원	박재만	061-333-2235	예향로 3795, 2층(이창동)	치과의원
중앙치과의원	윤대웅	061-337-2875	예향로 3803, 영산포공용터미널(이창동)	치과의원
백세한의원	나가영	061-335-9987	예향로 3803, 영산포공용터미널(이창동)	한의원
수성치과의원	정승준	061-333-2822	예향로 3811(이창동)	치과의원
주민의원	김일식	061-332-8275	예향로 3817(이창동)	의원
아이안과의원	윤태중	061-334-7115	예향로 3819(이창동)	의원
우리정형외과의원	송진안	061-337-9394	예향로 3819(이창동)	의원
늘푸른한의원	원현석	061-334-3005	예향로 3826, 2층(이창동)	한의원
영산한의원	김진수	061-333-0034	이창1길 10(이창동)	한의원
온누리내과의원	김승준	061-334-0321	이창1길 11-1(이창동)	의원
영산부부한의원	유광열	061-331-8442	이창1길 11-1(이창동)	한의원
홍플란트치과의원	홍규희	061-337-2882	이창1길 4(이창동)	치과의원
보건당약국	이필홍	061-333-3350	남교1길 1(이창동, 보건당약국)	약국
농민약국	이연님	061-332-0445	예향로 3813(이창동)	약국
농민약국	김선영	061-332-0445	예향로 3813(이창동)	약국
늘푸른약국	봉정우	061-331-5225	예향로 3815, 1층(이창동)	약국
새물약국	정은주	061-334-4355	이창1길 9, 1층(이창동)	약국

기타

기관명	대표자	연락처	주소
나주시지역사회보장협의체	홍철식	061-336-2112	영산포로 182-7(1층)(이창동)
나주시사회복지협의회	홍철식	061-333-8946	영산포로 182-7(1층)(이창동)
나주시일자리지원센터	황우정	061-333-9190	이창1길 39(이창동)
나주여성새로일하기센터	최진아	061-333-2060	이창1길 39(이창동)
나주시고용복지센터	-	061-280-0183	이창1길 39(이창동)

빛가람네



나주빛가람 복합문화체육센터



빛가람동 행정복지센터
빛가람시립도서관
빛가람건강생활지원센터
스마트도시 통합운영센터



빛가람종합병원





빛가람 꿈자람센터

주요기관

구분	기관명	주소	연락처
관공서	빛가람동 행정복지센터	빛가람로 719	061-339-3953
	빛가람건강생활지원센터	빛가람로 721	061-339-4751
	빛가람파출소	그린로 310	061-339-0112
	빛가람우체국	그린로 312	061-820-7771
	빛가람119 안전센터	그린로 269	061-330-0936~7
교육기관	빛가람시립도서관	빛가람로 717	061-339-2551~2
	빛가람초등학교	그린로 176	061-338-8171
	빛누리초등학교	한빛로 144	061-338-8705
	라온초등학교	그린로 93	061-339-1800
	한아름초등학교	호수로 134	061-339-9690
	나주금천중학교	호수로 133	061-339-9350
	빛가람중학교	그린로 176	061-820-4111
	매성중학교	쌍산1길 19	061-320-7551
	봉황고등학교	월정5길 22	061-820-6800
	매성고등학교	쌍산1길 19	061-320-7600
	한국에너지공과대학교	켄택길 21	061-320-9551
	한국폴리텍대학 나주전력기술교육원	교육길 20	061-370-9322
기타	나주빛가람 복합문화체육센터	상야2길 17	061-339-2972
	빛가람 꿈자람센터	문화로 153	061-339-2975
	나주시로컬푸드직매장빛가람점	그린로 216	061-333-9081
	스마트도시 통합운영센터	빛가람로 719	061-339-4712
	수질복원센터	문화로 16	061-339-7651
	빛가람전망대 (재)나주교육진흥재단	호수로 77 상야4길 22	061-333-1501 061-334-1836

나주빛가람 복합문화체육센터



기관현황

- 주 소: 나주시 상야2길 17
- 연락처: 061-339-2972

주요시설

- 체육시설: 수영장, 다목적체육관
- 교육 및 문화시설: 평생학습관, 청소년문화센터
- 기타: 휴게라운지, 전시공간 등

빛가람 꿈자람센터



기관현황

- 주 소: 나주시 문화로 153
- 연락처: 061-339-2975

주요시설

- 어린이도서관, 육아지원센터, 나주시다함께돌봄센터(4호점)
- 로컬푸드직매장

노인

기관명	대표자	연락처	주소
빛가람노인복지센터	이시내	061-820-7700	그린로 369, 3층(빛가람동)
연리지재가복지센터	김나영	061-334-5567	그린로 325, 205호(빛가람동)
새봄재가노인복지센터	손용	061-820-8859	한빛로 21(빛가람동, 에이원빌딩 3층 301호)
선한재가복지센터	조경애	061-331-9990	교육길 13, A동 107호(빛가람동)
햇살재가노인복지센터	서서영	061-333-7478	우정로 10, 가동 1층 112호(빛가람동, 이노파크식스틴 지식산업센터 1층 가동 112호)
다사랑노인복지센터	최영자	061-331-5863	빛가람로 741, 1층 103호(빛가람동, 빛프라자)

장애인

기관명	대표자	연락처	주소
나주변화장애인자립생활센터	박상준	061-332-0626	그린로 355, 아주타워 406호
나주시지적장애인자립지원센터	송종운	061-930-5292	배땃1길 10, 휴먼스프라자 605호(빛가람동)
전라남도 발달장애인긴급돌봄센터	김남철	061-333-0903	그린로 125(부영2차) 208동 103호

어린이집

기관명	대표자	연락처	주소
LH 빛가람어린이집	나주시장	061-331-1695	월정3길 17 LH 5단지 관리동
꽃무지어린이집	나주시장	061-333-5111	월정3길 23 빛가람동 LH6단지
다올빅스맘어린이집	나주시장	061-331-1093	중야1길 15 대방엘리움 2차 관리동
드림별어린이집	나주시장	061-335-5767	우정로 101 중흥S클래스2차아파트 관리동
빛나라어린이집	나주시장	061-333-4517	우정로 77 중흥S클래스 1차 관리동
영무어린이집	나주시장	061-332-2917	월정1길 20
우미린어린이집	나주시장	061-337-5445	한빛로 61 우미린아파트
이노시티애시앙어린이집	나주시장	061-332-1078	한빛로 91 관리동
키움어린이집	나주시장	061-337-7239	그린로 328 루멘하임아파트 보육시설
해밀어린이집	나주시장	061-331-2700	그린로 153
가람어린이집	신선희	061-331-5001	그린로 154 빛가람 LH3단지내
광주전남혁신2단지 부영사랑으로어린이집	송원경	061-333-8202	그린로 125 부영2단지 사랑으로아파트 관리동
광주전남혁신3단지 부영사랑으로어린이집	백지영	061-334-4480	빛가람로 800 부영사랑으로 3단지아파트 내

기관명	대표자	연락처	주소
꼬마콩어린이집	김신애	061-335-2650	중야1길 42 LH2단지 아파트 관리동
라파어린이집	서은주	061-337-5321	호수로 10 이지더원아파트 내 관리동
엘리움어린이집	조덕자	061-333-7772	중야1길 37 대방엘리움 로얄카운티1차
중흥어린이집	탁화선	061-335-5447	한빛로 125 관리동
큰별어린이집	김지연	061-331-8818	그린로 63 LH1단지내 보육시설
킨더브레인어린이집	김소연	061-930-7221	그린로 276 LH4단지
고운아이어린이집	임지현	061-336-3363	우정로 101 209동 102호 (빛가람동, 중흥에스클래스)
꼬꼬마어린이집	고순기	061-332-6598	한빛로 125 302동 105호 (빛가람동, 중흥리버티)
꼬마우미린어린이집	서영화	061-335-5446	한빛로 61 111동 103호 (빛가람동, 우미린아파트)
꽃가람어린이집	김경화	061-820-7735	우정로 77 중흥S클래스센트럴 1차 105동 103호
꿈나래어린이집	임미애	061-337-9695	한빛로 91 이노시티애시앙아파트 1116-101
꿈빛어린이집	이호영	061-930-3132	그린로 153 대광로제비앙 109동101호
대광어린이집	마숙현	061-334-4284	그린로 153 대광로제비앙 110동103호
라온어린이집	김미정	061-930-6022	월정1길 10 영무 예다음 103동101호
리틀엔젤어린이집	오유나	061-336-3122	한빛로 61 113-104 (빛가람동,우미린아파트)
무지개어린이집	최현정	061-334-9055	빛가람로 800 318동 104호
별하어린이집	이미경	061-334-1534	빛가람로 800 313동 101호 (빛가람동, 부영)
부영샤론어린이집	양성아	061-332-9229	그린로 328 101-102(빛가람동,빛가람 사랑으로 부영1단지아파트)
사랑어린이집	김진숙	061-331-9352	한빛로 91 1117-102(빛가람동,이노시티애시앙)
신나는어린이집	나인주	061-334-7004	한빛로 61 102동 103호(빛가람동, 우미린아파트)
아영어린이집	정미경	061-337-6065	우정로 77 중흥S클래스센트럴 1차 108동 103호
아이사랑어린이집	유경인	061-336-2007	그린로 276 402-101 (빛가람동, 빛가람 LH4단지아파트)
엘림어린이집	고만례	061-335-6086	빛가람로 800 317동 101호
예쁜꿈어린이집	임경숙	061-332-7799	그린로 125 208-102(빛가람동,빛가람 사랑으로 부영2단지아파트)
이레어린이집	서은미	061-930-0110	그린로 276 101-103 (빛가람동,에듀캐슬아파트)

기관명	대표자	연락처	주소
한빛어린이집	정재철	061-930-2262	그린로 328 106-101(빛가람동, 빛가람 사랑으로 부영1단지아파트)
a어린이집	한국농수산식품유통공사 사업장의 사업주	061-931-0160	문화로 227
반디꿈어린이집	정동희	061-335-8852	빛가람로 625 한국전력거래소
사학연금햇살어린이집	사립학교교직원 연금공단	061-930-2990	문화로 245
우정정보관리원 꿈나무어린이집	우정사업정보센터 사업장의 사업주	061-338-2741	정보화길 1
코코어린이집	한국콘텐츠진흥원장	061-337-2421	교육길 35
키사랑어린이집	한국인터넷진흥원 사업장의 사업주	061-820-8809	진흥길 9 한국인터넷진흥원 1층
한국방송통신전파진흥원어린이집	한국방송통신전파진흥원 사업장의 사업주	061-350-1675	빛가람로 760
한전KDN어린이집	한전KDN사업장의 사업주	061-333-8819	빛가람로 661
한전KPS사랑나무어린이집	한전KPS사업장의 사업주	061-345-0190	문화로 211 빛가람동 한전KPS
한전빛사랑어린이집	한국전력공사 사업장의 사업주	061-345-1151	전력로 55 한국전력공사
해파란어린이집	한국농어촌공사 사업장의 사업주	061-338-6784	그린로 20 한국농어촌공사

다함께돌봄센터

기관명	대표자	연락처	주소
나주시다함께돌봄센터 1호점	최현삼	061-930-0840	월정1길 20(영무예다음 아파트 관리동)
나주시다함께돌봄센터 2호점	김찬욱	061-335-9555	그린로 276(빛가람에듀캐슬아파트관리동)
나주시다함께돌봄센터 4호점	김명자	061-333-3631	빛가람로383(빛가람 꿈자람센터 2층)

지역아동센터

기관명	대표자	연락처	주소
빛가람지역아동센터	박정수	061-337-0777	월정5길 31-5(빛가람동)
한아름지역아동센터	이승환	061-930-1188	그린로 276, 406-102(빛가람동)
빛누리지역아동센터	정병울	061-334-5733	한빛로 61, 113-101(빛가람동)

작은도서관

기관명	주소
가람작은도서관	월정3길 25(LH 6단지)
같이가치작은도서관	중야1길 37(대방 엘리움)
글마루작은도서관	그린로 154(LH 3단지)
나눔빛작은도서관	그린로 63(LH 1단지)
무지개작은도서관	우정로 101(중흥 S 클래스 센트럴 2차)
애시앙작은도서관	한빛로 91(이노시티애시앙)
지혜마루작은도서관	월정3길 17(LH 5단지)
책사랑작은도서관	우정로 77(중흥 S 클래스 센트럴 1차)
큰꿈작은도서관	그린로 153(대방로제비앙)

경로당

소재지	기관명	주소
빛가람동 9, 10, 11통	LH1단지	그린로63, LH1단지아파트
빛가람동 3, 4통	LH2단지	중야1길 42, 센트럴경로당
빛가람동 6, 7, 8통	LH3단지	그린로 154, LH3단지아파트
빛가람동 1, 2통	에듀캐슬	그린로 276, 에듀캐슬아파트
빛가람동 18, 19, 20통	LH5단지	월정3길 17, LH5단지아파트
빛가람동 12, 13, 14통	우미린	한빛로 61, 우미린아파트
빛가람동 15, 16, 17통	루멘하임	그린로 328 루멘하임아파트
빛가람동 24, 25통	영무예다음	월정1길 20 영무예다음
빛가람동 31, 32, 33통	중흥센트럴1차	우정로 77
빛가람동 29, 30통	LH6단지	월정3길 25
빛가람동 26, 27, 28통	로제비앙	그린로 153
빛가람동 30통	이지더원	호수로 10
빛가람동 36, 37통	리버티	한빛로 125
빛가람동 34, 35통	중흥센트럴2차	우정로 101
빛가람동 45 - 48통	이노시티애시앙1단지	한빛로 91
빛가람동 39 - 42통	부영3단지	빛가람로 800

 **병의원·약국**

기관명	대표자	전화번호	주소	기타
나주동신대학교한방병원	김필식	061-338-7800	교육길 14-0(빛가람동,동신대에너지클러스터)	한방병원
예가람 한의원	이주원	061-337-7571	그린로 195, 2층 202호(빛가람동)	한의원
다편한 한의원	김남욱	061-334-1275	그린로 339, 4층 401호(빛가람동, 리버빌딩)	한의원
이튼튼치과의원	한광수	061-333-2275	그린로 339, 4층 402호(빛가람동, 리버빌딩)	치과의원
최선정형외과의원	최익선	061-335-2300	문화로 194(빛가람동)	의원
래희한의원	김희연	061-331-8243	배멧3길 19-3, 엠제이빌딩 302호(빛가람동)	한의원
에코이비인후과의원	정광태	061-336-8575	빛가람로 676, 4층 405,406호 (빛가람동, 씨티원빌딩)	의원
바른부부한의원	이선정	061-332-1075	빛가람로 676, 씨티원 빌딩 303,304호(빛가람동)	한의원
가지런이 치과교정과 치과의원	김선영	061-334-2828	빛가람로 676, 씨티원 빌딩 305,306호(빛가람동)	치과의원
미지에피부과의원 나주혁신점	조대영	061-334-7002	빛가람로 676, 씨티원 빌딩 407호(빛가람동)	의원
연세애플소아청소년과의원	정민아	061-333-1366	빛가람로 677(빛가람동)	의원
정담플란트치과의원	정세라	061-334-2275	빛가람로 677, 3층(빛가람동)	치과의원
한가람내과의원	김광현	061-336-3033	빛가람로 685, 4층 401,402호(빛가람동)	의원
시엘미의원	이창용	061-335-3800	빛가람로 685, 601,602호(빛가람동)	의원
시엘행복한치과의원	장제신	061-336-2255	빛가람로 685, 6층 602,603호(빛가람동)	치과의원
뷰티라인 의원	송성민	061-930-3051	빛가람로 740, 703,704호(빛가람동)	의원
마리엠산부인과의원	이민영	061-930-7677	빛가람로 740, 한빛타워 701,702호(빛가람동)	의원
서울훈치과의원	김성훈	061-333-2804	빛가람로 747(빛가람동)	치과의원
연세유비노의학과의원	유호송	061-331-3370	빛가람로 747, 빛가람메디칼빌딩 303호(빛가람동)	의원
혁신속편한내과의원	조홍성	061-334-0600	상야1길 7, 401호,406호(빛가람동)	의원
청파한의원	박철우	061-335-7850	상야2길 16, 토담휴로스 1차 204호(빛가람동)	한의원
산들치과의원	한창엽	061-336-2275	상야2길 22, 4층 401호(빛가람동)	치과의원
중흥가족치과의원	오형석	061-333-2870	상야3길 8, 207호(빛가람동, 중흥s클래스메가티움2차)	치과의원
365마디척한의원	오정민	061-333-8987	우정로 106, B동 113호(빛가람동)	한의원
서울치과의원	이준연	061-333-2877	우정로 56(빛가람동, 토담리치A동503호)	치과의원
파란소아청소년과의원	김성학	061-331-8558	월정1길 41, 3층 301호(빛가람동)	의원
즐거운치과의원	김명규	061-336-2879	월정1길 41-201(빛가람동)	치과의원
나주혁신정형외과의원	김웅희	061-930-9119	전력로 2, 301호(빛가람동)	의원
늘푸른임안과의원	임병오	061-333-2075	전력로 2, 302호(빛가람동)	의원

기관명	대표자	전화번호	주소	기타
빛가람플란트치과의원	이종민	061-335-7528	빛가람로 676 씨티원빌딩 203~4호	치과의원
센트럴내과의원	류도현	061-333-7571	전력로 2, 304,305,306,307호(빛가람동, 이화빌딩3층)	의원
서울이비인후과의원	권태영	061-336-3555	전력로 2, 4층(빛가람동)	의원
해와달치과의원	박요한	061-331-2879	전력로 2, 5층 502-506호(빛가람동)	치과의원
수 한의원	이승수	061-331-3030	전력로 2, 6층(빛가람동)	한의원
연세해피라인 의원	배석희	061-333-9111	전력로 2, 이화프라자 4층(빛가람동)	의원
든든정신건강의학과의원	차용호	061-820-7322	전력로 2, 이화프라자 6층 601~602호(빛가람동)	의원
빛가람종합병원	오경규	061-820-0820	정보화길 49-0(빛가람동)	종합병원
호수한의원	이수정	061-930-3412	중야2길 29, 202호(빛가람동)	한의원
라스어린이치과의원	송용호	061-331-7000	중야2길 29, 미래메디필빌딩 3층(빛가람동)	치과의원
엔에이치미래아동병원	최영권	061-338-7700	중야2길 29-0(빛가람동)	병원
대형약국	이지훈	061-332-8555	도민길 24-3, 에스엠주차타워 104,105호(빛가람동)	약국
마음약국	정인식	061-332-9990	문화로 194, 102, 103호(빛가람동)	약국
아이사랑약국	서성배	061-930-6383	문화로 216, 101~102호(빛가람동)	약국
햇살약국	윤신혜	061-334-2755	빛가람로 676, 104호(빛가람동, 씨티원빌딩)	약국
굿모닝약국	홍정님	061-333-7990	빛가람로 677, 104~105호(빛가람동)	약국
빛가람약국	명숙포	061-331-2974	빛가람로 685, 비전타워 404호(빛가람동)	약국
사라약국	노사라	061-337-3920	빛가람로 740, 107호(빛가람동)	약국
혁신약국	박준용	061-336-7559	빛가람로 747, 빛가람메디칼빌딩 109호(빛가람동)	약국
일층약국	기승희	061-820-8919	상야1길 7, 151호(빛가람동)	약국
참조은약국	김민철	061-332-3521	우정로 56, B동 114호(빛가람동)	한약국
셋별약국	이명희	061-331-7582	월정1길 41(빛가람동)	약국
365 우리약국	김용수	061-333-8228	전력로 2, 114호(빛가람동, 이화프라자)	약국
나주하나약국	김지연	061-820-7702	정보화길 50, 103호(빛가람동)	약국
휴베이스 한빛약국	KANG JUNG SUN	061-332-9930	정보화길 52, 1층 102호(빛가람동)	약국
빛가람포도약국	강미선	061-820-8484	중야2길 29, 103,104,105호(빛가람동)	약국

■ 교육기관

학교명	주소	연락처
한아름유치원	그린로 292	061-336-3251
빛누리유치원	한빛로 130	061-333-8664
라운유치원	그린로 103	061-333-5625
다야유치원	한빛로 126	061-333-7835
도담유치원	월정5길 26	061-339-9613
빛그린유치원	쌍산1길 1	061-335-5171
빛가람초등학교	그린로 176	061-338-8171
빛누리초등학교	한빛로 144	061-338-8705
라운초등학교	그린로 93	061-339-1800
한아름초등학교	호수로 134	061-339-9690
나주금천중학교	호수로 133	061-339-9350
빛가람중학교	그린로 176	061-820-4111
매성중학교	쌍산1길 19	061-320-7551
봉황고등학교	월정5길 22	061-820-6800
매성고등학교	쌍산1길 19	061-320-7600
한국에너지공과대학	컨택길 21	061-320-9551
한국폴리텍 대학 나주전력 기술교육원	교육길 20	1533-2522

■ 금융기관

기관명	주소	연락처
농협 나주혁신도시금융센터	빛가람로 733	061-330-5775
농협 aT본사지점	문화로 227	061-337-7101
농협 한국농어촌공사지점	그린로 20	061-334-8662
금천농협 중앙호수지점	월정1길 41	0507-1303-7241
금천농협 빛가람지점	중야2길 18	061-339-9400
산포농협 센트럴지점	상야4길 22	061-337-1227
빛가람우체국	그린로 312	061-820-7771
나주배원에농협 혁신지점	상야1길 7(예가람타워 127호)	0507-1351-7610
한전본사 새마을금고 본점	전력로 55(한전 지하1층)	061-345-8749
나주새마을금고 빛가람점	그린로 361	061-337-7772
나주동부새마을금고 빛가람혁신지점	우정로 72	061-335-1557

기관명	주소	연락처
나주이화신협 빛가람지점	상야1길 21	061-332-9861
광주은행 빛가람지점	과원동 121-6	061-930-8877
광주은행 한전지점	전력로 2, 2층	061-327-8111
하나은행 빛가람지점	빛가람로 661(한전KDN 1층)	061-862-1111
하나은행 한전지점	전력로 55(한전 1층)	061-337-7461
국민은행 광주전남혁신도시점	문화로 245(사학연금관리공단 2층)	1599-9999
우리은행 한전빛가람금융센터	전력로 55(한전 1층)	061-332-1899
우리은행 KCA지점	빛가람로 760	061-332-8791
신한은행 나주빛가람지점	전력로 2	061-337-9853
기업은행 나주혁신도시점	빛가람로 727	061-339-0801
대신증권 나주지점	빛가람로 685 비전타워 2층	061-337-9696
삼성생명보험 나주지점	빛가람로 727	061-332-1363
현대해상화재보험 나주지점	영산로 5411	061-333-0780

■ 이전기관

이전기관명	주소	전화번호	입주일
한국전력	전력로 55	061-345-3114	2014. 12. 1
한전KPS	문화로 211	061-345-0114	2014. 12. 1
한전KDN	빛가람로 661	061-931-7114	2014. 12. 8
전력거래소	빛가람로 625	061-330-8100	2014. 10. 5
한국농어촌공사	그린로 20	061-338-5114	2014. 9. 29
농수산식품유통공사	문화로 227	061-931-1114	2014. 9. 22
농식품공무원교육원	그린로 60	061-338-1000	2013. 12. 23
한국방송통신전파진흥원	빛가람로 760	1899-5599	2014. 3. 3
국립전파연구원	빛가람로 767	061-338-4567	2014. 7. 1
우정사업정보센터	정보화길 1	061-338-2108	2013. 3. 4
한국콘텐츠진흥원	교육길 35	1566-1114	2014. 5. 29
사립학교교직원연금공단	문화로 245	061-338-0000	2014. 12. 1
한국문화예술위원회	빛가람로 640	061-900-2100	2014. 4. 29
한국농촌경제연구원	빛가람로 601	1833-5500	2015. 8. 3
한국인터넷진흥원	진흥길 9	1544-5118	2017. 7. 20.
농림식품기술기획평가원	교육길 45	061-338-9700	2019. 1. 28.

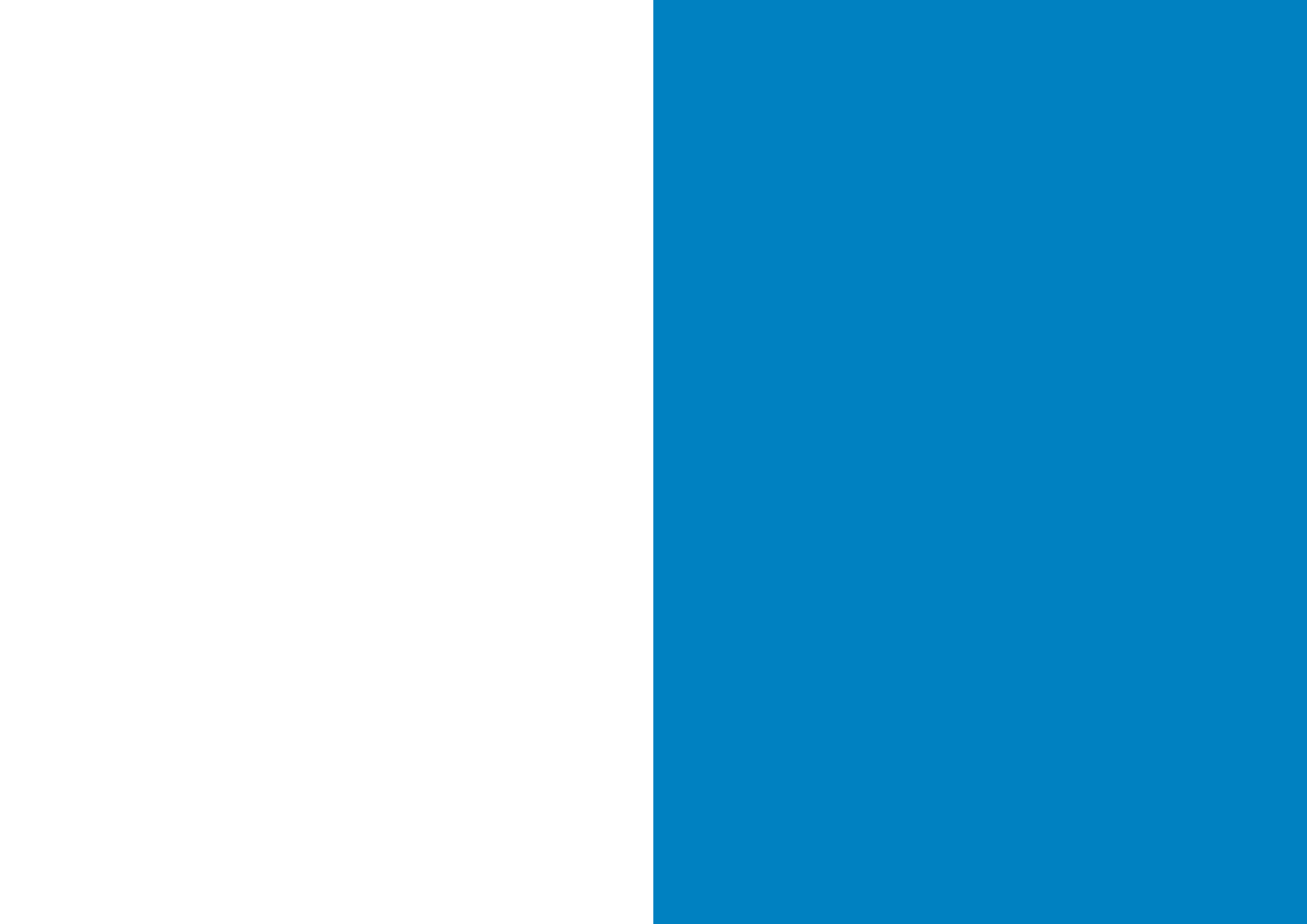

살기 좋은 행복 나주
앞서가는 으뜸 나주